Estante rejilla Norm 12 800x500 mm

Hoja de especificaciones para el artículo 0601639 | A-DR/N5 1200/600 GN

Datos técnicos

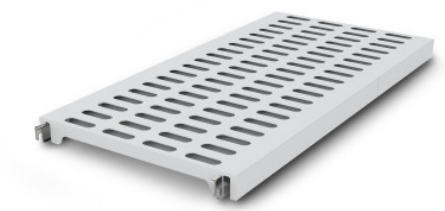

Ejemplo ilustrativo, nos reservamos el derecho a realizar modificaciones técnicas, sin decoración.

Max. carga por estante	150
CO□ Empreinte carbone (TM65 Basic Report)	31 kgCO□e
Peso:	2 kg
Ancho:	800 mm
Profundidad:	484 mm
Altura:	53 mm

Estante de alambre de acero inoxidable electropulido para tapas GN (solo 1000 × 600 mm y 1200 × 600 mm), de perfiles en ángulo longitudinales 35 × 10 × 3,0 mm. Entre ellos se han soldado alambres transversales ø 4 mm a intervalos de 40 mm, con montantes de refuerzo y rejilla superpuesta firmemente soldada de alambres ø 4 mm a intervalos de 40 mm para introducir verticalmente las tapas GN.

Fecha de consulta: 28.08.2025, 05:07:31

Todas las indicaciones y medidas son aproximadas, nos reservamos el derecho de introducir modificaciones técnicas. © Hupfer

Hupfer Metallwerke GmbH & Co. KG Dieselstraße 20, 48653 Coesfeld · Apartado de correos 1463, 48634 Coesfeld · Tel.: +49 2541 805-0 · Fax: +49 2541 805-111 · info@hupfer.de · www.hupfer.com
info@hupfer.de · www.hupfer.com