Panier perforé pour endoscopes

Fiche technique de l'article 7500849 | RG-LV/N20 1500

HUPFER
we make work flow

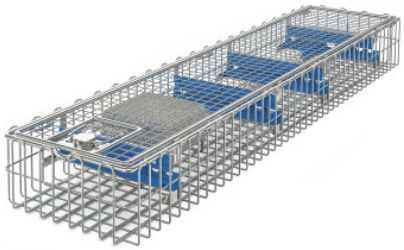

MD
Medical Device

Exemple d'image, sous réserve de modifications techniques, sans décoration.

Caractéristiques techniques

Poids :	2 kg
Largeur :	640 mm
Profondeur :	150 mm
Hauteur :	77 mm

Raccords longitudinaux pour l´alimentation de l´étagère par les deux côtés (4 pièces dans chaque plan d´étagère, pas de montage d´angle)

Date de consultation : 17.12.2025, 05:21:45

Toutes les données/dimensions sont des données approximatives, sous réserve de modifications techniques. © Hupfer

Hupfer Metallwerke GmbH & Co. KG Dieselstraße 20, 48653 Coesfeld · Postfach 1463, 48634 Coesfeld · Tél. : +49 2541 805-0 · Fax : +49 2541 805-111 · info@hupfer.de · www.hupfer.com
info@hupfer.de · www.hupfer.com