Cestello con struttura a rete fine

Scheda tecnica dell'articolo 7501153 | SiKo/KT 480/250/60 BR oG LB DM mD

Dati tecnici

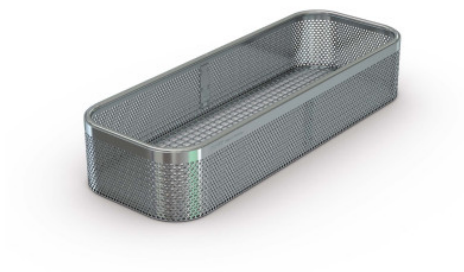

Simile all'illustrazione, con riserva di modifiche tecniche, senza decorazione.

Peso:	2 kg
Larghezza:	480 mm
Profondità:	250 mm
Altezza:	60 mm

Il cestello per piccoli pezzi per la raccolta di accessori durante il processo di pulizia.

Il cestello di alta qualità per piccoli oggetti in acciaio inossidabile è progettato per contenere accessori di strumenti medici durante il processo di pulizia. Il cestello Hupfer per piccoli oggetti è un compagno indispensabile nell'uso di strumenti medici in ospedali, studi medici e altre strutture sanitarie. Il telaio del cestello in robusto filo di acciaio inossidabile con un cestello e un coperchio in tessuto metallico fine offre un deposito sicuro e una buona protezione per i piccoli strumenti medici. Grazie a un sistema di chiusura rapida sicuro, gli strumenti preziosi rimangono protetti nel cestello durante l'intero processo di pulizia. Il particolare tessuto metallico garantisce un'ottimale circolazione e una massima efficacia di pulizia per la massima igiene.

- la rete a maglia fine consente un sicuro assorbimento e protezione dei piccoli pezzi
- il dispositivo di chiusura rapida mantiene il cestello del filtro sempre chiuso e garantisce la sicurezza dei piccoli pezzi all'interno del cestello
- una rete metallica speciale assicura un'ottimale circolazione e la massima igiene

Tutti i dati/le misure sono approssimativi, con riserva di modifiche tecniche. © Hupfer

Hupfer Metallwerke GmbH & Co. KG Dieselstraße 20, 48653 Coesfeld · Casella postale 1463, 48634 Coesfeld · Tel.: +49 2541 805-0 · Fax: +49 2541 805-111 · info@hupfer.de · www.hupfer.com
info@hupfer.de · www.hupfer.com