Manuale di istruzioni

Per cestelli portastrumenti, cestelli da immersione e accessori per fissare gli strumenti

Esempi di prodotti

Cestello portastrumenti

Cestello portastrumenti con coperchio e accessori per fissare gli strumenti

Cestello per immersione

Cestello portastrumenti per minuteria

Cestello portastrumenti per un endoscopio con accessori per il fissaggio degli strumenti

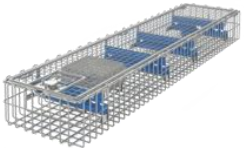

Rack 1 2 3
per il fissaggio degli strumenti

Scopo

Il cestello portastrumenti, il cestello a immersione o gli accessori per il fissaggio degli strumenti servono per il trasporto durante il trattamento compresa la sterilizzazione, per lo stoccaggio e per l'approvvigionamento di strumenti medicali.

Il prodotto può essere utilizzato da personale medico specializzato e da persone senza preparazione se istruiti dal personale medico specializzato.

Il carico utile è limitato a max 15 kg. La temperatura massima consentita è limitata a 150 °C.

CE Il prodotto è conforme ai requisiti del regolamento sui dispositivi medici (UE) 2017/745 ed è classificato come dispositivo medico di classe I.

www.hupfer.com

Avvertenze di sicurezza

AVVERTENZA – Rischio di ustioni

Durante la pulizia, la disinfezione e la sterilizzazione il prodotto viene riscaldato. Se si viene a contatto con il prodotto caldo sussiste il rischio di ustioni.

- ► Indossare guanti protettivi termoisolanti.
- ► Lasciare raffreddare sufficientemente il prodotto.

AVVERTENZA – Rischio di infezione

Il prodotto può trasportare strumenti contaminati. Se si viene a contatto con strumenti contaminati sussiste il pericolo di infezioni.

- ► Indossare guanti protettivi adatti.
- ► Maneggiare il prodotto con cura.

AVVERTENZA – Pericolo di lesioni

I prodotti danneggiati hanno i bordi taglienti. Sussiste il pericolo di lesioni su spigoli vivi.

- ► Controllare regolarmente il prodotto.
- ► Smaltire i prodotti danneggiati.

ATTENZIONE – Rischio di lesioni

Strumenti e inserti non fissati possono cadere durante il trasporto e causare lesioni.

- ► Osservare il piano di dotazione.
- ► Sigillare il prodotto.

Istruzioni per il trattamento

Sterile dopo il trattamento

Prima dell'uso, il prodotto deve essere preparato con le fasi di pulizia, disinfezione e sterilizzazione.

Nessun residuo di detergenti o disinfettanti può aderire al prodotto sterilizzato.

Indicazioni sui detergenti

Il contatto con le seguenti sostanze riduce la durata del prodotto e può mettere in pericolo la sterilità dopo il trattamento:

- sostanze contenenti sale e zolfo
- cloruri (sale)
- ruggine esterna, ad esempio impurità dovute al trattamento

Per la pulizia, la disinfezione e la sterilizzazione, seguire le istruzioni per l'uso del produttore del detergente. Ulteriori istruzioni per la pulizia e la cura sono disponibili sul sito www.hupfer.com/downloads.

Segnalare al produttore e all'autorità competente fatti gravi relativi al prodotto.