

# Productoverzicht





# Inhoudsopgave

	Pagina		Pagina
<b>01 Korven en bakken</b>	<b>8</b>	<b>04 Medisch meubilair</b>	<b>178</b>
Korven voor sterielgoed	12	Inpak- en werktafels	190
Draadmanden – toebehoren	19	Lichttafels	197
Instrumentennetten en zeefkorven	24	Spoeltafels	198
Toebehoren voor instrumentennetten en zeefkorven	28	Kasten	201
Spoelkorven voor kleine delen	33	Opstapbankjes	207
Speciale korven	34	Hygiëneprogramma	208
Bakken	38		
<b>02 Transportoplossingen</b>	<b>42</b>	<b>05 Was- en afvalzakhouders</b>	<b>212</b>
Känguruh-systeem	48	Was- en afvalzakhouders	214
Transportwagens voor bakken en gesloten transportwagens	54	Waszakhouder	216
Haaksysteem	64	Toebehoren voor waszakhouders	217
Vasthaakdelen	71		
Dienbladentransportwagens	83		
Toebehoren instrumententafel	89		
Speciale transportwagen	91		
<b>03 Stellingsystemen</b>	<b>98</b>		
Stelling norm 5	103		
Stelling norm 5 Medidul	123		
Stelling norm 25	129		
Stelling norm 20	135		
Stelling norm 12	151		
Verrijdbare stellingen	164		
Mobiele stellingen	169		
Wandrekken	176		

# Ons meest succesvolle product is klanttevredenheid



De draad- en metaalverwerking is het begin van ons succesverhaal. Aan dit verhaal voegden we in de loop van de jaren veel nieuwe boeiende hoofdstukken toe. Onze denk- en handelwijze wordt bepaald door: ons idee van kwaliteit, een duidelijk gevoel voor precisie en de ambitie om steeds de best mogelijke oplossingen te bieden.

Hierdoor zijn we in staat om altijd in te gaan op de eisen en uitdagingen van onze klanten. Vandaag biedt Hupfer als specialist voor keukenlogistiek en steriele logistiek op maat gemaakte concepten "Made in Germany", die steeds meer klanten overal ter wereld weten te overtuigen.



### Grote kwaliteit tot in het kleinste detail

Of het nu gaat om het materiaal, de afwerking, de functionaliteit, de veiligheid, service en stipte levering: kwaliteit is ons onmiskenbare handelsmerk. Hiervoor zorgen de modernste plannings- en productietechniek, zorgvuldig geselecteerde toeleveranciers en partners en een omvattende kwaliteitszorg.

Naast alle technische innovatie zijn het vooral uitstekend opgeleide medewerkers die het gezicht van het merk Hupfer bepalen. Van de ontwikkeling tot aan de levering begeleiden ze elk product in alle aspecten met hun knowhow en ambachtelijke vakkennis.

### Gecontroleerde zekerheid van begin af aan

Hupfer is ontwikkelaar en fabrikant van medische hulpmiddelen van klasse I en heeft een gecertificeerd managementsysteem in overeenstemming met ISO 9001 en ISO 13485.

Onze oplossingen garanderen van technologie tot service de hoogste kwaliteit en functionele betrouwbaarheid.

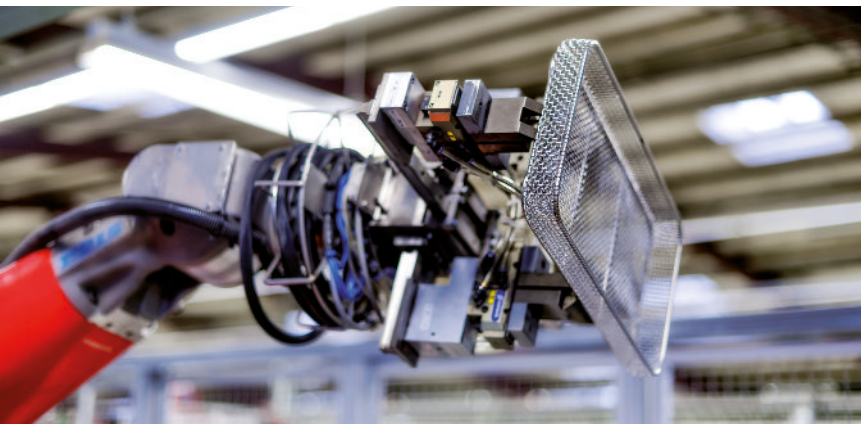
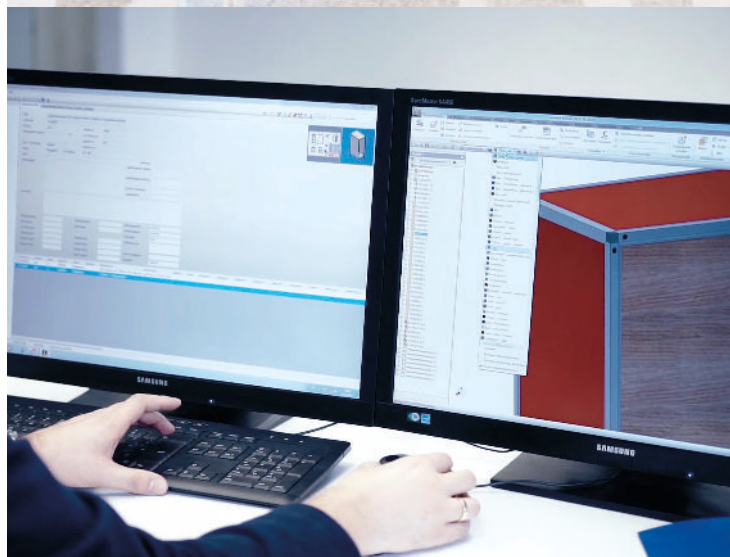

# Uw partner voor innovatieve sterielgoedlogistiek



Bij Hupfer ontwikkelen wij onze producten en systemen vanuit een diepgaande kennis van logistieke structuren en individuele eisen in ziekenhuizen en medische afdelingen.

Als specialist voor sterielgoedlogistiek bieden wij omvattende oplossingen voor de toevoer en afvalverwerking van steriele goederen. Of het nu gaat om verpakken, steriliseren, transporteren, opslaan, verdelen, reinigen en desinfecteren: met Hupfer optimaliseert u werkprocessen, verhoogt u de werkveiligheid en kunt u vertrouwen op de hoogste hygiënische standaards wat betreft reiniging, desinfectie en sterilisatie.

Wij ondersteunen planners, dealers en gebruikers met onze decennialange ervaring, uitgebreide branche-kennis en overtuigende ideeën. Alle betrokkenen hebben de zekerheid dat de gemeenschappelijke doelen bereikt worden: veiligheid, economisch nut en echte klanttevredenheid tot aan de patiënt toe.

## Uw actieve vormgever in de hele logistieke cyclus

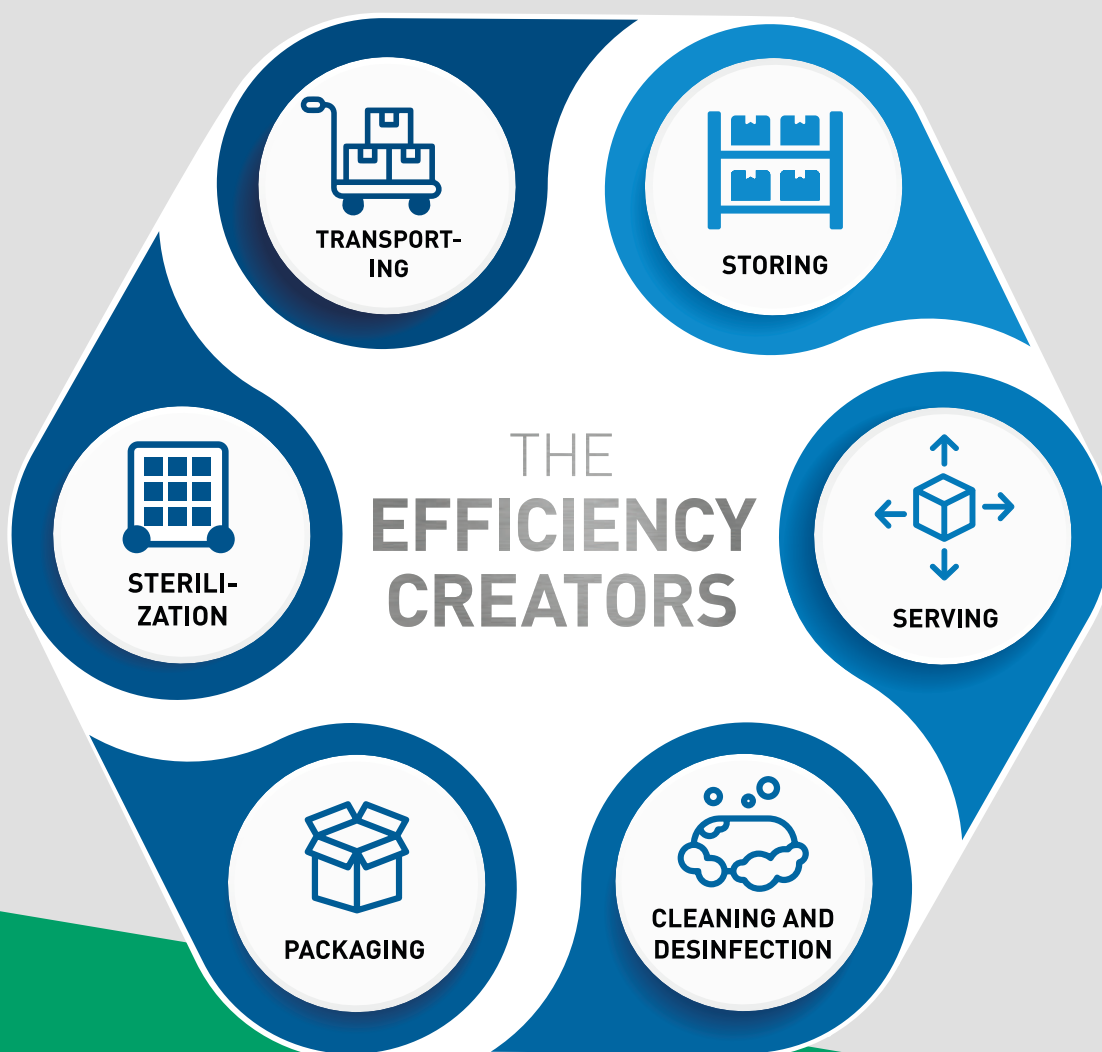

*Hupfer ziet zichzelf als een doener als het gaat om efficiëntie, als een actieve vormgever die zich richt op alomvattende oplossingen in plaats van individuele producten.*

Als "efficiëntiemakers" willen we niet alleen economische producten ontwikkelen, maar willen we dit ook zo efficiënt mogelijk doen. Maar wanneer is een activiteit precies efficiënt? In een notendop: wanneer u uw doelen bereikt met weinig inspanning. Hupfer biedt efficiënte oplossingen voor de volledige procesketen in de logistiek van steriele goederen.

# Korven en bakken





De zorgvuldige en gestructureerde omgang met sterielgoed is de basis voor belangrijke processen in klinieken, ziekenhuizen en sterilisatiebedrijven. Hupfer biedt een compleet spectrum aan korven en bakken voor de meest uiteenlopende toepassingen en eisen. Onze producten voldoen aan de hoogste kwaliteitsstandaard, van het materiaal tot aan de afwerking. Ze garanderen een optimale functionaliteit en veiligheid in het dagelijks gebruik.



# Korven voor sterielgoed



## Doorslaggevende voordelen

Draadmanden zijn ontworpen voor het transport en de opslag van sterielgoed in zachte verpakkingen. Afhankelijk van de uitvoering kunnen ze gebruikt worden in stellingssystemen of in combinatie met hakenlijsten. Een andere toepassing is het gebruik in open en gesloten transportwagens.

Hupfer draadmanden van hoogwaardig elektrolytisch gepolijst roestvrij staal zijn afgestemd op intensief en dagelijks gebruik. Ze overtuigen door hun zorgvuldige afwerking en veilige hantering, de lange levensduur en optimale reinigingseigenschappen.

Ze kunnen op en in elkaar gestapeld of aan hakenlijsten opgehangen worden. Het uitgebreide draadman-



INOX  
ASTAINI ENK JITEFI





den-programma biedt voor elke vereiste en elke situatie de passende oplossing.

- Hygiënisch probleemloos en beschermd transport
- Ruimtebesparende opslag
- Praktische uitgifte
- Bescherming aan de rand voor meer veiligheid bij het hanteren

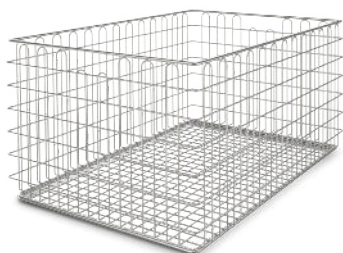

# Korven voor sterielgoed



## Draadmanden – in en op elkaar stapelbaar

Deze draadmanden zijn zo ontworpen dat ze een snelle workflow garanderen zonder dat ze veel ruimte innemen. In elkaar gestapeld kunnen ze ruimtebesparend op de paktafel worden geplaatst en klaar ingepakt op elkaar worden gestapeld. De doordachte draadstructuur van hoogwaardig verwerkte draad biedt in elk geval de beste voorwaarden voor een veilige hantering, stabiliteit, optimale reiniging en hygiëne. Lege korven kunnen in grote aantallen ruimtebesparend diep in elkaar worden gestapeld, en in één proces worden gereinigd en gedesinfecteerd.



### Draadmand steriele eenheid

- In en op elkaar stapelbaar
- Met klapgrepen
- Niet compatibel met U-rails

	Afmetingen B × D × H mm	Artikelnr.
SteriKo StE-1/2 600/292/138 KG	600 × 292 × 138	7501871
SteriKo StE-1/1 600/292/260 KG	600 × 292 × 260	7501870
SteriKo StE-1/2 600/292/138 KG mE	600 × 292 × 138	7501165



### Draadmand steriele eenheid/DIN – inschuifbaar

- Met u-rails compatibel schuifframe
- In en op elkaar stapelbaar
- Met klapgrepen

	Afmetingen B × D × H mm	Artikelnr.
SteriKo StE-1/3 600/300/97 KG SchR	600 × 300 × 97	7500013
SteriKo StE-1/2 600/300/138 KG SchR	600 × 300 × 138	7500012
SteriKo StE-1/1 600/300/260 KG SchR	600 × 300 × 260	7500011





### Draadmand ISO-norm – inschuifbaar

- Met u-rails compatibel schuifframe
- In en op elkaar stapelbaar



	Afmetingen B x D x H mm	Artikelnr.
SteriKo ISO-1/2 600/400/150 SchR	600 x 400 x 150	7214016
SteriKo ISO-1/2 600/400/130 SchR	600 x 400 x 130	7214015
SteriKo ISO-2/3 600/400/180 SchR	600 x 400 x 180	7214006
SteriKo ISO-1/3 600/400/100 SchR	600 x 400 x 100	7214005



### Draadmand SPRI-norm – inschuifbaar

- Met u-rails compatibel schuifframe
- In en op elkaar stapelbaar
- Met klapgrepen



	Afmetingen B x D x H mm	Artikelnr.
SteriKo Spri-1/2 585/395/100 KG	585 x 395 x 100	7593507
SteriKo Spri-1/1 585/395/195 KG	585 x 395 x 195	7593508

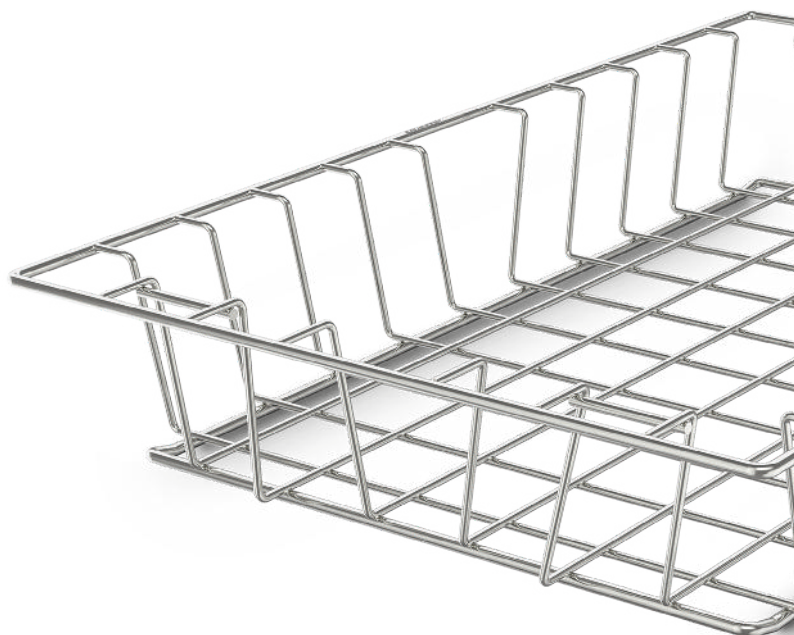

# Korven voor sterielgoed

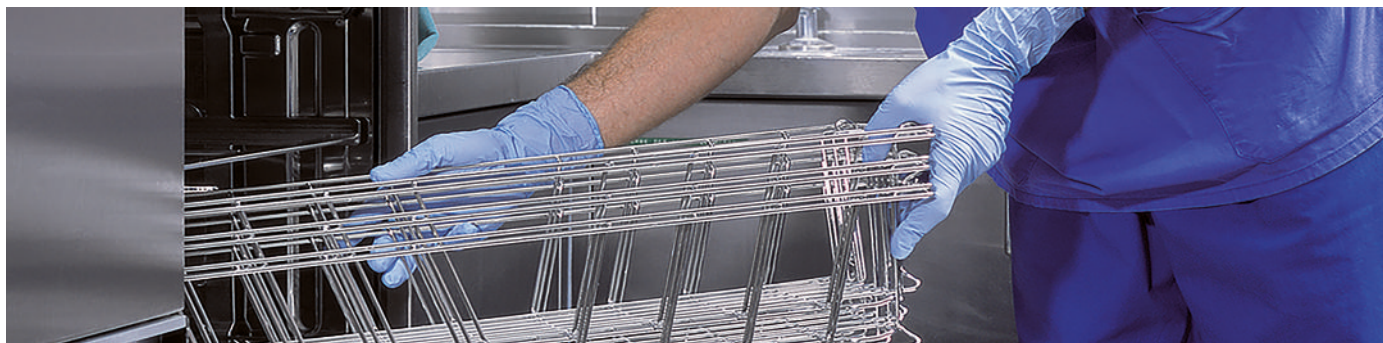

## Draadmand ErgoSlide® – stapelbaar met innovatieve glijrail

De ErgoSlide®-serie van Hupfer biedt meer veiligheid en ergonomie in de sterielgoedlogistiek. Dankzij de rails aan de zijkant kunnen de korven glijdend over elkaar worden geschoven en weer worden verwijderd zonder dat de bovenste korf in de onderste glijdt. Voor het stapelen worden de glijrails eenvoudig naar buiten of naar binnen geklapt. De robuuste scharnieren zijn probleemloos op vervuiling te controleren en indien nodig gemakkelijk te reinigen.



### Draadmand steriele eenheid - ErgoSlide®

- In en op elkaar stapelbaar
- Met handklapgriep aan de lange zijde met glijrailfunctie
- Niet compatibel met U-rails



	Afmetingen B x D x H mm	Artikelnr.
SteriKo StE-1/3 600/292/97 ERGO KG	600 x 292 x 97	<b>7501863</b>
SteriKo StE-1/1 600/292/260 ERGO KG	600 x 292 x 260	<b>7501862</b>
SteriKo StE-1/2 600/292/150 ERGO KG	600 x 292 x 150	<b>7501861</b>
SteriKo StE-1/2 600/292/138 ERGO KG	600 x 292 x 138	<b>7501860</b>

## Draadmanden – op elkaar stapelbaar

Op elkaar gestapeld maken deze korven een overzichtelijke uitgifte van werkmateriaal en sterielgoed mogelijk. Voor snelle toegang tot de opgeslagen sterielgoed vindt u de manden naar keuze met greepopeningen, ingreepopeningen of schuine ingreepopeningen. Ingepakte korven kunnen met sterielgoed gevuld probleemloos op elkaar gestapeld worden. Bovendien zijn ze ook geschikt om op te hangen aan hakenrails, hakenlijsten en hakenwagens.



*Steriele goederenkorf met toegang van bovenaf ...*



*... met afgeschuinde rand ...*



*... met brede interventie.*



*Perfect in orde: steriele benodigdheden altijd bij de hand*

# Korven voor sterielgoed



## Draadmand steriele eenheid – met greepopening

■ Op elkaar stapelbaar

	Afmetingen B x D x H mm	Artikelnr.
SteriKo StE-1/1 600/300/300 GrÖ	600 x 300 x 300	7500020
SteriKo StE-2/1 575/560/265 GrÖ	575 x 560 x 265	7500019
SteriKo StE-1/1 575/280/265 GrÖ	575 x 280 x 265	7500017
SteriKo StE-1/2 575/280/135 GrÖ	575 x 280 x 135	7500016
SteriKo StE-1/2 600/300/150 GrÖ	600 x 300 x 150	7500021



## Draadmand ISO-norm – met greepopening

■ Op elkaar stapelbaar

	Afmetingen B x D x H mm	Artikelnr.
SteriKo ISO-1/1 600/400/300 GrÖ	600 x 400 x 300	7500626
SteriKo ISO-1/2 600/400/150 GrÖ	600 x 400 x 150	7500625



## Draadmand steriele eenheid – met ingreepopening

■ Op elkaar stapelbaar

	Afmetingen B x D x H mm	Artikelnr.
SteriKo StE-1/1 600/300/300 GrÖ EÖ	600 x 300 x 300	7500022
SteriKo StE-1/1 575/280/265 GrÖ EÖ	575 x 280 x 265	7500018





### Draadmand ISO-norm – met ingreepopening

- Op elkaar stapelbaar



	Afmetingen B × D × H mm	Artikelnr.
SteriKo ISO-1/1 600/400/300 GrÖ EÖ	600 × 400 × 300	7500969



### Draadmand steriele eenheid – met schuine ingreep

- Op elkaar stapelbaar



	Afmetingen B × D × H mm	Artikelnr.
SteriKo StE-1/2 600/300/150 GrÖ ES	600 × 300 × 150	7500301
SteriKo StE-1/2 575/280/135 GrÖ ES	575 × 280 × 135	7500148



# Korven voor sterielgoed

## Draadmand voor 1/6 steriele eenheden

De speciale korf is ontworpen voor de opname en opslag van instrumenten en grote trays. Hij is geschikt voor Norm 5 Medidul-stellingsystemen, kastsystemen met L-rails en het gebruik in het Hupfer Känguruh-systeem.



### Draadmand steriele eenheid – stapelbaar

- Met duwframe
- Veilige bescherming aan de rand



	Afmetingen B x D x H mm	Artikelnr.
SteriKo StE-1/6 600/300/44	600 x 300 x 44	7501508

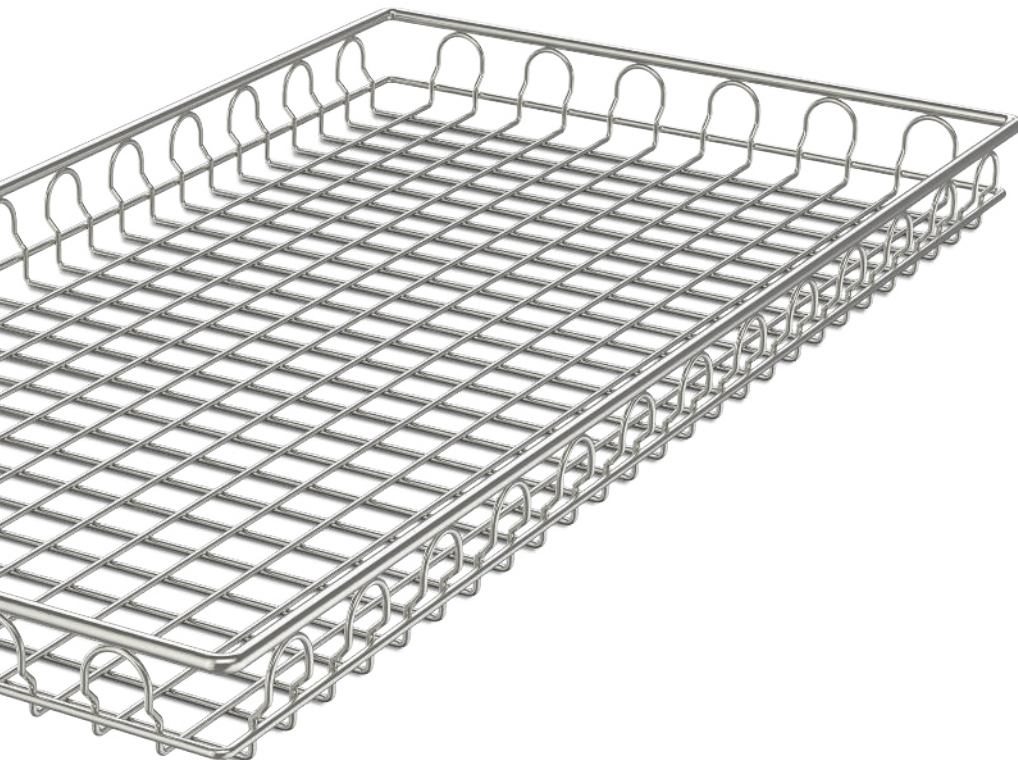

# Draadmanden-toebehoren



## Draadmanden-toebehoren

Met zinvolle en praktische toebehoren kunnen de functionaliteit en handhaving van draadmanden afhankelijk van het werkgebied individueel worden uitgebreid. Van vakverdeler tot aan afdekl plaat voor draadmand biedt ons toebehorenprogramma voor alle eisen een eersteklas oplossing.

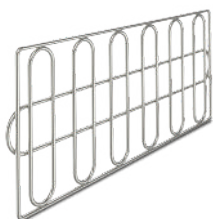

### Vakverdeler

- Draaddikte: Ø 2,5 mm
- Optimaal gebruik van de opbergruimte
- Snelle aanpassing
- Moeiteloos inhangen en verwijderen
- Optimale hygiëne



	voor artikelen	Afmetingen B × D × H mm	Artikelnr.
QT 278/241/8	7500017	278 × 241 × 8	<b>7500219</b>
QT 298/126/5	7500021	298 × 126 × 5	<b>7500220</b>
QT 298/271/8	7500020	298 × 271 × 8	<b>7500221</b>
QT 278/118/5	7500016	278 × 118 × 5	<b>7500218</b>
QT 262/126/9	7500148	262 × 126 × 9	<b>7500149</b>



### Vakverdeler voor korven met schuine ingreep

- Draaddikte: Ø 2,5 mm
- Optimaal gebruik van de opbergruimte
- Snelle aanpassing
- Moeiteloos inhangen en verwijderen
- Optimale hygiëne



	voor artikelen	Afmetingen B × D × H mm	Artikelnr.
TG 398/121/8	7500625	398 × 121 × 8	<b>7500517</b>
TG 282/141/8	7500301	282 × 141 × 8	<b>7500516</b>

# Draadmanden – toebehoren



## Vakverdelers

- Draaddikte: Ø 2,5 mm
- Optimaal gebruik van de opbergruimte
- Snelle aanpassing
- Moeiteloos inhangen en verwijderen
- Optimale hygiëne



	voor artikelen	Afmetingen B × D × H mm	Artikelnr.
LT 600/150/20	7500021	598 × 20 × 126	<b>7502949</b>
LT 600/300/20	7500020, 7500022	597 × 271 × 20	<b>7502950</b>

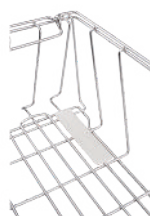

## Afdekplaat voor draadmand

- Geschikt voor draadmanden met draaddikte 3,5 mm
- Speciaal geschikt voor draadmand ErgoSlide en draadmand steriele eenheid
- Voorkomt perforatie



	Afmetingen B × D × H mm	Artikelnr.
AufKl 110/25/10	110 × 25 × 10	<b>7500279</b>



## Clip etikethouder

- Geoptimaliseerde logistiek
- Betrouwbare bevestiging
- Eenvoudige aanpassing
- Maximale hygiëne



	Afmetingen B × D × H mm	Artikelnr.
KS 103/80/6	103 × 80 × 6	<b>7500155</b>
KS 106/83/6	106 × 6 × 83	<b>7505980</b>
KS 106/102/6	106 × 6 × 102	<b>7505981</b>

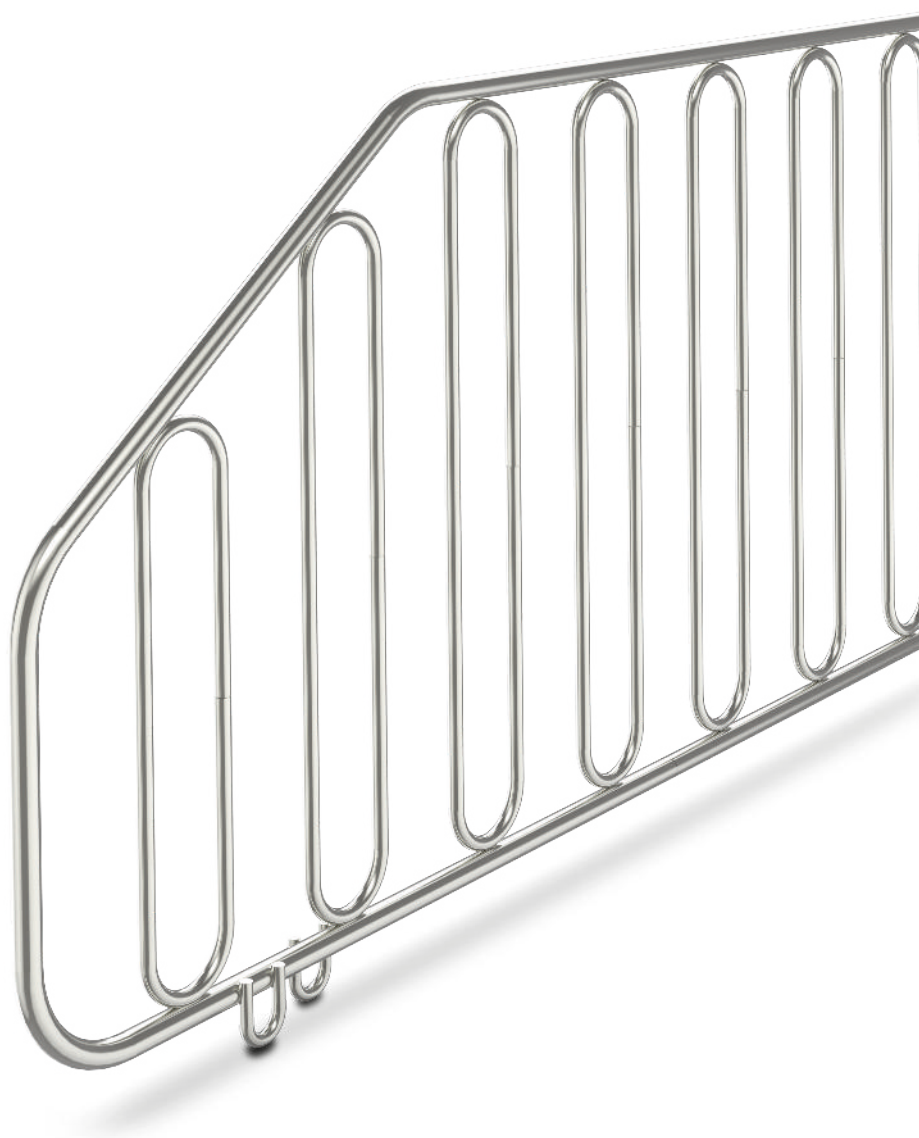

# Instrumentennetten en zeefkorven



## Hupfer instrumentennetten

Hupfer instrumentennetten en zeefkorven worden volgens de hoogste kwaliteitsstandaard geproduceerd en voldoen aan de strenge veiligheidsstandaards van de dagelijkse praktijk in de kliniek. Dankzij een zorgvuldige afwerking zonder scherpe randen en uitsteeksels beschermen ze de instrumenten en zachte verpakkingen optimaal. Bovendien zijn ze hierdoor veilig te hanteren door het personeel en de patiënten. De robuuste constructie garandeert een hoge belastbaarheid en een zeer lange levensduur.



**Kwaliteit zonder scherpe randjes!** De zorgvuldige afwerking van de instrumentennetten en zeefkorven van Hupfer verhoogt de veiligheid in het dagelijks werk – ter bescherming van medewerkers en gevoelige materialen.

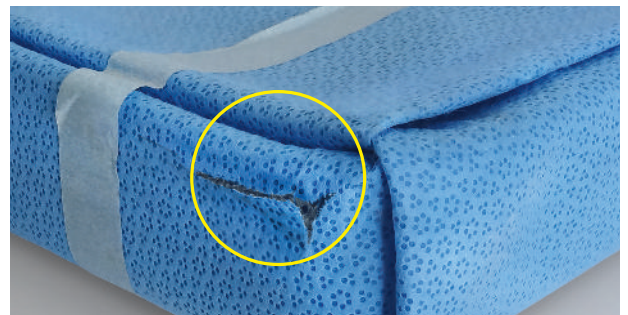

### Hupfer instrumentennetten

- Braamvrij bovenframe zonder scherpe randen en uitsteeksels
- Glad draadweefsel beschermt het opgeslagen materiaal
- Maasbreedte op optimale reiniging en droging afgestemd
- Bodemverstevingen voor hoge belastbaarheid
- Stabiele hoekverstevingen ter bescherming tegen beschadigingen



### Hupfer spoelkorf met stapelframe

- 100% aansluiting aan het bodemrooster doordat iedere afzonderlijke draad is vastgelast
- Bovenframe aan de geperforeerde plaat vastgelast
- Braamvrije geperforeerde plaat met fijne perforatie ter bescherming tegen het doorsteken van fijne en scherpe instrumenten
- Betrouwbare reiniging en droging door geoptimaliseerde gatgrootte in de wanden en bodem
- Bodemverstevingen voor hoge belastbaarheid



### Hupfer spoelkorven

- Uitvoering zonder bodemframe om condenswater te reduceren
- Brede gewichtsverdeling voor optimale bescherming van zachte verpakkingen
- Bovenframe aan de geperforeerde plaat vastgelast
- Braamvrije geperforeerde plaat met fijne perforatie ter bescherming tegen het doorsteken van fijne en scherpe instrumenten
- Ideaal geschikt voor het gebruik van zachte verpakking als sterielbarrièresysteem



# Instrumentennetten en zeefkorven

## Instrumentennetten

Hupfer-instrumentennetten worden van hoogwaardig, elektrolytisch gepolijst roestvrijstalen rondmateriaal gemaakt en zijn optimaal reinigingsvriendelijk en hygiënisch. Dankzij de speciale vorm van het bodemframe kunnen de instrumentennetten veilig en ruimtebesparend op elkaar worden gestapeld. Door de binnenliggende valgrepen aan de uiteinden is de hantering heel eenvoudig.



### Instrumentennet met valgrepen

- Met stapelframe
- Maaswijdte: 4,64 × 4,64 mm

	Afmetingen B × D × H mm	Artikelnr.
SiSch 480/250/70 SR FG DM	480 × 250 × 70	7500048
SiSch 540/252/60 SR FG DM	540 × 252 × 60	7500070
SiSch 240/250/50 SR FG DM	250 × 240 × 50	7500053
SiSch 480/250/100 SR FG DM	480 × 250 × 100	7500049
SiSch 240/250/70 SR FG DM	250 × 240 × 70	7500046
SiSch 480/250/50 SR FG DM	480 × 250 × 50	7500059
SiSch 510/254/50 SR FG DM	510 × 254 × 50	7500065
SiSch 480/254/50 SR FG DM	480 × 254 × 50	7500004
SiSch 240/254/50 SR FG DM	254 × 240 × 50	7500001

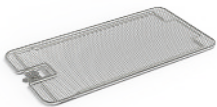

### Deksel voor zeefschalen met valgrepen

- Met draaisluiting
- Roestvrij staal gepolijst

	voor artikelen	Afmetingen B × D × H mm	Artikelnr.
De 480/250/16	7500048, 7500049, 7500059	480 × 250 × 16	7500911
De 240/250/16	7500046, 7500053	250 × 240 × 16	7500912







### Instrumentennet met klapgrepen

- Met stapelframe
- Maaswijdte: 4,64 × 4,64 mm



	Afmetingen B × D × H mm	Artikelnr.
SiSch 480/254/50 SR KG DM	480 × 254 × 50	7500074
SiSch 480/250/50 SR KG DM	480 × 250 × 50	7500073
SiSch 240/250/50 SR KG DM	250 × 240 × 50	7500071



### Draadcassette

- Met stapelframe
- Met sluitbare greep
- Maaswijdte: 4,64 × 4,64 mm



	Afmetingen B × D × H mm	Artikelnr.
SiSch/VER 265/250/100 SR VG DM	265 × 250 × 100	7501187
SiSch/VER 505/250/100 SR VG DM	505 × 250 × 100	7501188



### Instrumentennet met stapelframe

- 340 × 250 × 70 mm
- Met stapelframe
- Maaswijdte: 6,5 × 6,5 mm
- Maaswijdte zijwanden: 6,5 × 7,5 mm



	Afmetingen B × D × H mm	Artikelnr.
SiKo 340/250/70 SR oG SG	340 × 250 × 70	7501159
SiKo 250/170/70 SR oG SG	250 × 170 × 70	7501158
SiKo 450/340/70 SR oG SG	450 × 340 × 70	7501160

# Instrumentennetten en zeefkorven



## Spoelkorven met geperforeerde wanden

Voorzien van hoogwaardige geperforeerde wanden bieden Hupfer-instrumentennetten een bijzondere bescherming tegen beschadigingen. Daarom zijn ze net zo geschikt voor zeer fijne, puntige en conisch toelopende instrumenten als voor gevoelige zachte verpakkingen. De bodems met een gelast rooster zorgen voor een optimale drainage en voorkomen het ontstaan van spoelschaduwen tijdens reiniging en desinfectie.



### Instrumentennet

- Maaswijdte: 6 × 6 mm
- Dikte geperforeerde plaat: 0,8 mm
- Zonder stapelframe



	Afmetingen B × D × H mm	Artikelnr.
SiKo 320/115/60 oR LB/SG	320 × 115 × 60	7500683

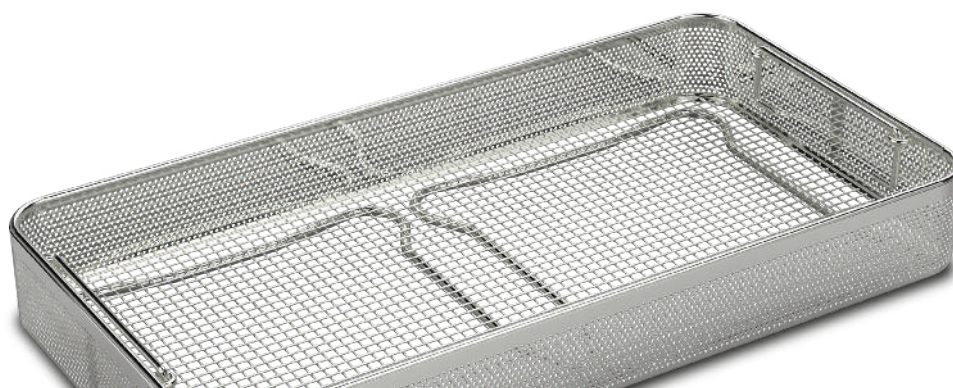

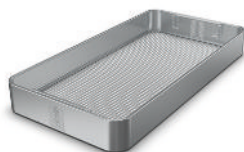

### Instrumentennet met valgrepen

- Maaswijdte: 6 × 6 mm
- Dikte geperforeerde plaat: 0,8 mm
- Zonder stapelframe



	Afmetingen B × D × H mm	Artikelnr.
SiKo 480/250/100 oR FG LB/SG	480 × 250 × 100	7515006
SiKo 550/250/60 oR FG LB/SG	550 × 250 × 60	7504799
SiKo 120/250/60 oR FG LB/SG	250 × 120 × 60	7500809
SiKo 360/250/60 oR FG LB/SG	360 × 250 × 60	7515007
SiKo 240/250/60 oR FG LB/SG	250 × 240 × 60	7500645
SiKo 520/270/60 oR FG LB/SG	520 × 270 × 60	7501655
SiKo 600/250/60 oR FG LB/SG	600 × 250 × 60	7501650
SiKo 320/230/60 oR FG LB/SG	320 × 230 × 60	7500730
SiKo 480/250/60 oR FG LB/SG	480 × 250 × 60	7500599
SiKo 480/300/60 oR FG LB/SG	480 × 300 × 60	7500729



### Instrumentennet met stapelframe en valgrepen

- Met stapelframe
- Maaswijdte: 6 × 6 mm
- Dikte geperforeerde plaat: 0,8 mm



	Afmetingen B × D × H mm	Artikelnr.
SiKo 510/250/66 SR FG LB/SG	510 × 250 × 66	7501297
SiKo 480/250/66 SR FG LB/SG	480 × 250 × 66	7501296
SiKo 240/250/66 SR FG LB/SG	250 × 240 × 66	7501295

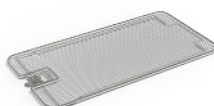

### Deksel voor speelkorven met valgrepen

- Met draaisluiting
- Roestvrij staal gepolijst



	voor artikelen	Afmetingen B × D × H mm	Artikelnr.
De 480/250/16	7500599, 7515006	480 × 250 × 16	7515599
De 240/250/16	7500645, 7501295	250 × 240 × 16	7515645

# Toebehoren voor instrumentennetten en zeefkorven

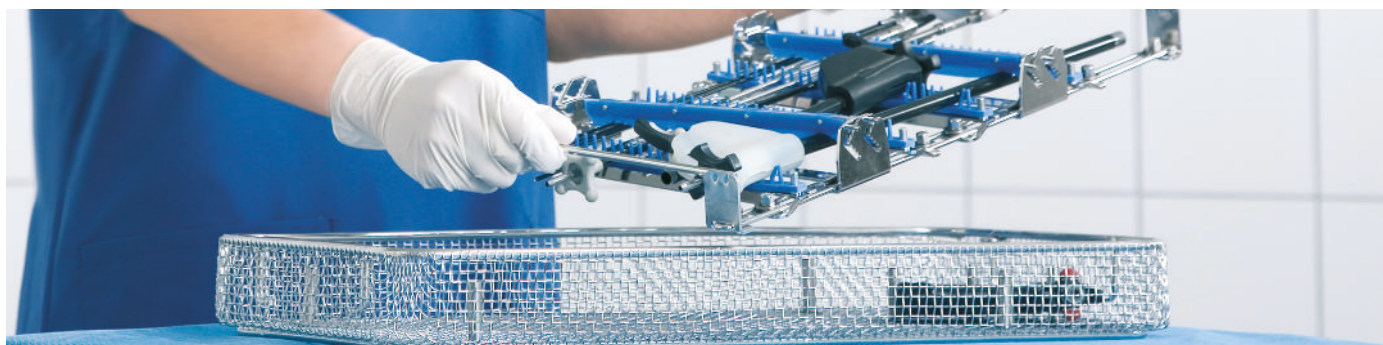

## Instrumentenfixering 1-2-3-Rack®

Dit toebehorenprogramma biedt perfect passende oplossingen voor de bescherming, de veilige opslag en de beschikbaarstelling van gevoelige instrumenten. Met een handgreep kunnen ze met de instrumentenfixering 1-2-3-Rack® worden bevestigd of losgemaakt.

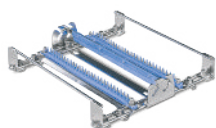

### Instrumentenfixering 1-2-3-Rack® model 1

- Voor instrumentennet met geperforeerde wanden
- Geschikt voor spoelkorven vanaf 240 x 250 mm
- Voor algemene instrumenten
- Roestvrij staal gepolijst



	Afmetingen B x D x H mm	Artikelnr.
FIX/Instr R1 SiScha/240	231 x 225 x 40	7501397

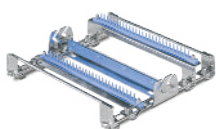

### Instrumentenfixering 1-2-3-Rack® model 2

- Voor instrumentennet met geperforeerde wanden
- Geschikt voor spoelkorven vanaf 240 x 250 mm
- Voor bajonet-instrumenten
- Roestvrij staal gepolijst



	Afmetingen B x D x H mm	Artikelnr.
FIX/Instr R2 SiScha/240	231 x 225 x 50	7501398

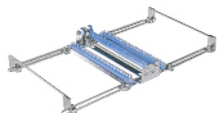

### Instrumentenfixering 1-2-3-Rack® model 3

- Voor instrumentennet met geperforeerde wanden
- Geschikt voor spoelkorven vanaf 480 x 250 mm
- Voor algemene instrumenten
- Roestvrij staal gepolijst



	Afmetingen B × D × H mm	Artikelnr.
FIX/Instr R3 SiScha 480	467 × 225 × 40	7501399



### Instrumentenfixering 1-2-3-Rack® model 4

- Voor instrumentennet met geperforeerde wanden
- Geschikt voor spoelkorven vanaf 480 x 250 mm
- Voor algemene instrumenten
- Roestvrij staal gepolijst



	Afmetingen B × D × H mm	Artikelnr.
FIX/Instr R4 SiScha 480	467 × 225 × 40	7501400



### Instrumentenfixering 1-2-3-Rack® model 5

- Voor instrumentennet met geperforeerde wanden
- Geschikt voor spoelkorven vanaf 480 x 250 mm
- Voor algemene en bajonet-instrumenten
- Roestvrij staal gepolijst



	Afmetingen B × D × H mm	Artikelnr.
FIX/Instr R5 SiScha 480	467 × 225 × 40	7501401



### Instrumentenfixering 1-2-3-Rack® model 6

- Voor instrumentennet met geperforeerde wanden
- Geschikt voor spoelkorven vanaf 480 x 250 mm
- Voor instrumenten met lange schacht
- Roestvrij staal gepolijst



	Afmetingen B × D × H mm	Artikelnr.
FIX/Instr R6 SiScha 510	460 × 232 × 155	7501402

# Toebehoren voor instrumentennetten en zeefkorven

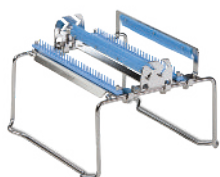

## Instrumentenfixering 1-2-3-Rack® model 7

- Voor instrumentennet met geperforeerde wanden
- Geschikt voor spoelkorven vanaf 250 x 240 mm
- Voor schachtinstrumenten
- Roestvrij staal gepolijst



	Afmetingen B x D x H mm	Artikelnr.
FIX/Instr R7 SiScha 240	232 x 220 x 155	7501421



## Fixatiesysteem traploos verstelbaar

- Traploos verstelbare opname
- Van 60 tot 220 x 220 x 39 mm
- Roestvrij staal



	Afmetingen B x D x H mm	Artikelnr.
KLVo verst	200 x 44 x 236	7501134



## Toebehoren voor instrumentennetten en zeefkorven

Met zinvolle en praktische toebehoren kunnen de functionaliteit en handhaving van draadmanden afhankelijk van het werkgebied individueel worden uitgebreid. Van vakverdeler tot aan afdekplaat voor draadmand biedt ons toebehorenprogramma voor alle eisen een eersteklas oplossing.



### Instrumentennetverdeler

- Stabiele onderverdeling
- Lange levensduur
- Makkelijk in gebruik
- Optimale watercirculatie



	Afmetingen B × D × H mm	Artikelnr.
SKT 470/49/15 lä	470 × 52 × 17	7501685
SKT 240/49/15 qu	240 × 52 × 16	7501686



### Etikettenhouder voor instrumentennetten

- Geschikt voor alle zeefschalen
- Aanschroefbaar
- Incl. bevestigingsmateriaal



	Afmetingen B × D × H mm	Artikelnr.
SH 53/25/13	53 × 13 × 25	7500064



### Kabelhouder voor draadmanden

- Verpakkingsinhoud: 4 stuks
- Roestvrij staal gepolijst



	Afmetingen B × D × H mm	Artikelnr.
KabHa 22/42/47	49 × 22 × 42	7501173

## Toebehoren voor instrumentennetten en zeefkorven

**Clip etikethouder**

■ Roestvrij staal

	Afmetingen B × D × H mm	Artikelnr.
KS 80/40/10	80 × 40 × 10	7504908

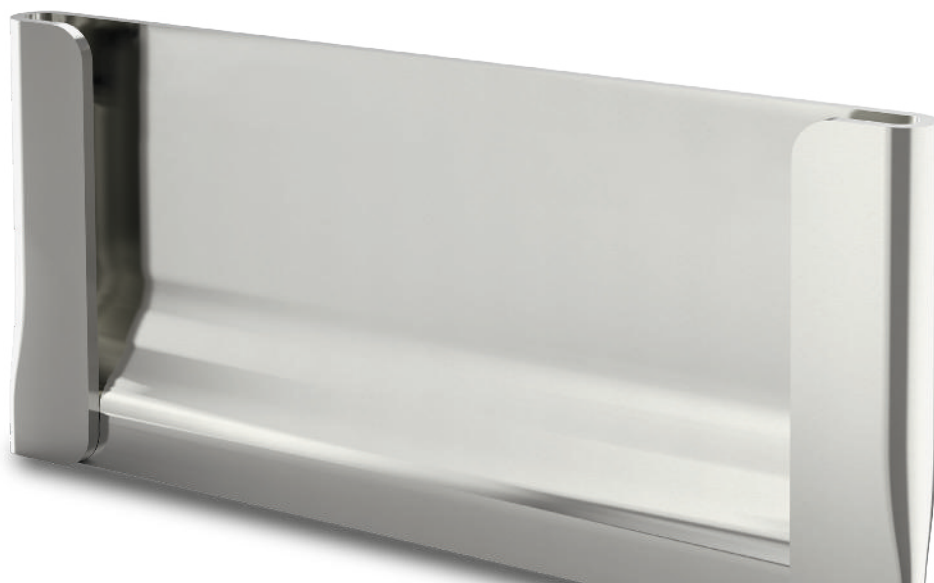



## Zeefmanden voor kleine onderdelen

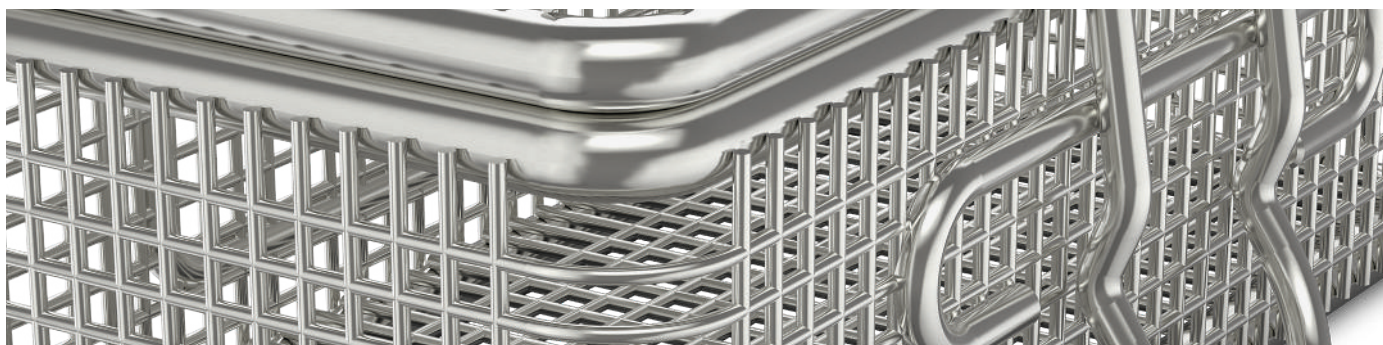

### Spoelkorf voor kleine delen

In deze draadkorven kunnen kleine onderdelen veilig bewaard en toch optimaal gereinigd worden. De deksels zijn aan de korven bevestigd en kunnen met een handgreep geopend en gesloten worden.



#### Spoelkorf voor kleine delen van draad van roestvrij staal

- Met deksel
- Met bodemframe
- Maaswijdte: 1,6 × 1,6 mm

	Afmetingen B × D × H mm	Artikelnr.
SiKo/KT 224/140/54 BR oG DM mD	224 × 140 × 54	7501133
SiKo/KT 310/210/40 BR oG DM mD	310 × 210 × 40	7501162
SiKo/KT 80/80/42 BR oG DM mD	80 × 80 × 42	7501132
SiKo/KT 210/150/40 BR oG DM mD	210 × 150 × 40	7501161
SiKo/KT 200/100/50 BR oG DM mD	200 × 100 × 50	7501204
SiKo/KT 274/174/36 BR oG DM mD	274 × 174 × 36	7501135
Siko/KT 80/40/42 BR oG DM mD	80 × 40 × 42	7501220
SiKo/KT 80/40/32 BR oG DM mD	80 × 40 × 32	7501282



#### Spoelkorf voor kleine delen met geperforeerde wanden

- Veilige opname van de kleine onderdelen
- Permanent verblijf van kleine onderdelen in de spoelkorf
- Maximale hygiëne

	Afmetingen B × D × H mm	Artikelnr.
SiKo/KT 480/250/60 BR oG LB DM mD	480 × 250 × 60	7501153
SiKo/KT 240/250/40 BR oG LB DM mD	250 × 240 × 40	7501150
SiKo/KT 480/250/40 BR oG LB DM mD	480 × 250 × 40	7501151

## Speciale korven

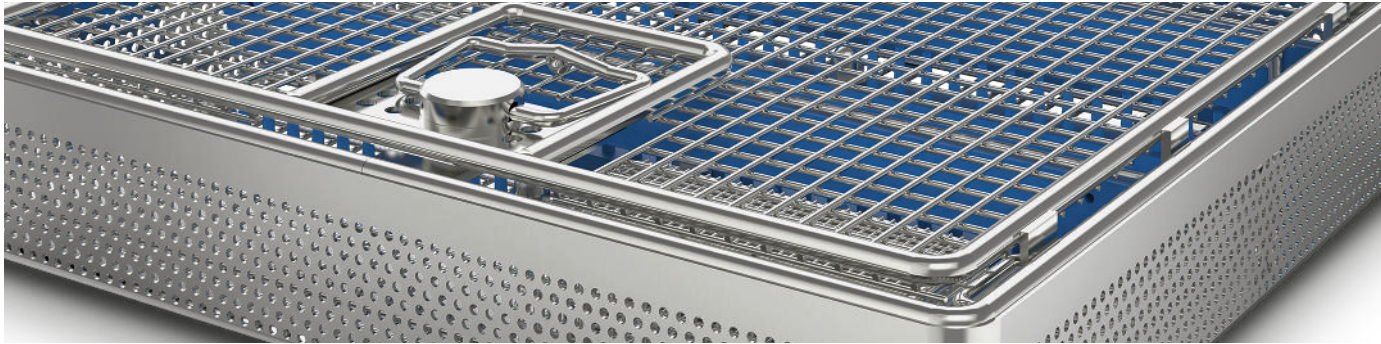

### Speciale korf met instrumentenfixering 1-2-3-Rack®

Voor zeer speciale instrumenten en toepassingen ontwikkelt Hupfer zeefkorven en speciale korven die perfect zijn afgestemd op de betreffende situatie in de operatiekamer. Instrumentenkorven worden van op maat gemaakte houders en deksels voorzien zodat gevoelige instrumenten op ieder moment optimaal bevestigd en beschermd zijn. Zo bieden ze de beste voorwaarden voor een veilige opslag, een veilig transport en een hygiënische hantering.



#### Spoelkorf voor kno-instrumenten met spoelkorf voor kleine onderdelen

- Met instrumentenopname
- Afneembaar deksel
- Incl. spoelkorf voor kleine delen
- Met geperforeerde wanden



	Afmetingen B × D × H mm	Artikelnr.
SiKo/KT 240/250/40 oR oG LB SG IA mD mKS	250 × 240 × 40	7501349
SiKo/KT 480/250/40 oR oG LB SG IA mD mKS	480 × 250 × 40	7501350



#### Spoelkorf voor kno-instrumenten

- Veilige opname van de kleine onderdelen
- Permanent verblijf van kleine onderdelen in de spoelkorf
- Maximale hygiëne



	Afmetingen B × D × H mm	Artikelnr.
SiKo/KT 240/250/40 oR oG LB/SG IA mD	250 × 240 × 40	7501717
SiKo/KT 480/250/40 oR oG LB/SG IA mD	480 × 250 × 40	7501723



### Optiekkorf

- Voor starre endoscopen
- Afneembaar deksel
- Beveiligd tegen automatisch openen
- Veilige draaisluiting
- Met siliconen bevestigingselementen



	Afmetingen B × D × H mm	Artikelnr.
SiKo/Endo 670/80/52 oR oG DS mD 1-fach	670 × 80 × 52	7500508
SiKo/Endo 290/80/52 oR oG DS mD 1-fach	290 × 80 × 52	7500479
SiKo/Endo 460/80/52 oR oG DS mD 1-fach	460 × 80 × 52	7500475

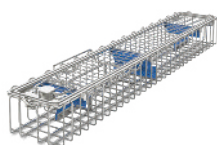

### Optiekkorf met dubbele opname

- Afneembaar deksel
- Veilige draaisluiting
- Met gesloten draadlussen
- Met siliconen bevestigingselementen



	Afmetingen B × D × H mm	Artikelnr.
SiKo/Endo 460/80/52 oR oG DS mD 2-fach	460 × 80 × 52	7500830
SiKo/Endo 290/80/52 oR oG DS mD 2-fach	290 × 80 × 52	7500831

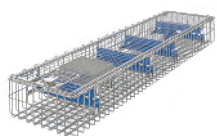

### Optiekkorf met lichtgeleideropname

- Incl. spoelkorf voor kleine delen 80 × 40 × 32 mm
- Max. lengte lichtkabel: 4500 mm
- Afneembaar deksel
- Veilige draaisluiting
- Met siliconen bevestigingselementen



	Afmetingen B × D × H mm	Artikelnr.
SiKo/Endo 640/150/77 oR oG DS mD	640 × 150 × 77	7500849

## Speciale korven



### Optiekkorf met opname voor toebehoren en aansluitingen



- Met opnamedraad voor toebehoren en aansluitingen
- Afneembaar deksel
- Veilige draaisluiting
- Met siliconen bevestigingselementen

	Afmetingen B x D x H mm	Artikelnr.
SiKo/Endo 290/80/52 oR oG DS mD L-Dr	290 x 80 x 52	7501334
SiKo/Endo 460/80/52 oR oG DS mD L-Dr	460 x 80 x 52	7501336

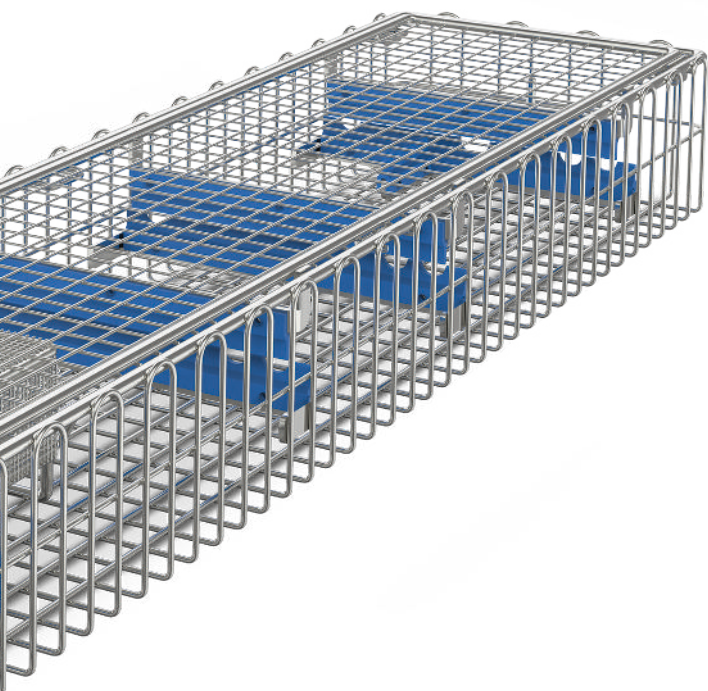

## Speciale korven voor het verpakkingsgedeelte

Vooral in de verpakkingsafdeling van een centrale sterilisatie-afdeling moet altijd volgens principes van orde en volgorde worden gewerkt. Ook hier doen de robuuste, hygiënische Hupfer draadkorven hun werk betrouwbaar en beschermen ze hun inhoud perfect.

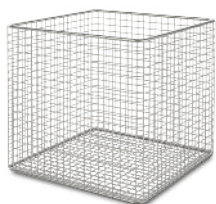

### Draadkorf

- Maaswijdte: 8 × 8 mm
- Met bodemframe



	Afmetingen B × D × H mm	Artikelnr.
DraKo 200/200/200	200 × 200 × 200	7500905
DraKo 120/120/120	120 × 120 × 120	7500901
DraKo 300/200/200	300 × 200 × 200	7500906
DraKo 400/200/200	400 × 200 × 200	7500907
DraKo 180/180/180	180 × 180 × 180	7500904
DraKo 100/100/100	100 × 100 × 100	7500900
DraKo 160/160/160	160 × 160 × 160	7500903
DraKo 140/140/140	140 × 140 × 140	7500902



### Vuilzeef

- Maaswijdte: 10 × 10 mm
- Draaddikte gelast rooster: 1,2 mm
- Houder voor verontreinigde instrumenten
- Roestvrij staal gepolijst



	Afmetingen B × D × H mm	Artikelnr.
SchmSi 245/175/100	244 × 177 × 100	7500075

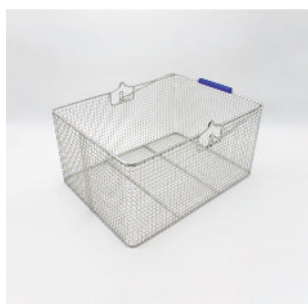

### Transportkorf

- 400 × 300 × 200 mm
- Maaswijdte: 8 × 8 mm
- Roestvrij staal gepolijst



	Afmetingen B × D × H mm	Artikelnr.
TraKo 400/300/200	400 × 300 × 200	7500908

# Bakken



## Kunststof bak

Overal waar in klinieken en ziekenhuizen natte of druipende materialen moeten worden opgenomen, biedt Hupfer de passende bakken van robuuste kunststof of van roestvrij staal voor bijzonder zware toepassingen. Voorzien van deksels zorgen ze voor een probleemloos transport en optimale hygiëneveiligheid.



### Polypropyleenbak

- Met deksel
- Temperatuurbestendig van -20 °C tot 80 °C
- Polypropyleen
- Niet steriliseerbaar

	Afmetingen B × D × H mm	Artikelnr.
BEH/Ents PP 600/300/200	590 × 290 × 192	<b>7500882</b>



### Speciale bak

- Resistent tegen desinfectieoplossingen, oliën en vetten
- Kortstondig tot 135 °C belastbaar
- Polypropyleen
- Niet steriliseerbaar

	Afmetingen B × D × H mm	Artikelnr.
BEH/Spez 530/325/150	530 × 325 × 150	<b>7500247</b>
BEH/Spez 530/325/100	530 × 325 × 100	<b>7500083</b>
BEH/Spez 530/325/200	530 × 325 × 200	<b>7500084</b>



### Doorzichtig deksel voor speciale bakken

- Kortstondig tot 135 °C belastbaar
- Resistent: desinfecterende oplossingen, oliën, vetten
- Polymeer
- Niet steriliseerbaar

	Afmetingen B × D × H mm	Artikelnr.
KlDeck 530/325	530 × 325	7500085



# Bakken



## Bak van roestvrij staal

Vrijwel geen enkel gebruik of vulmateriaal is teveel voor onze GN-bakken. Voor zwaar gebruik zonder compromissen. Robuust, gemaakt van roestvrij staal gaan deze bakken door waar andere materialen het al lang zouden hebben opgegeven.



### Universeel bak van roestvrij staal

- Buitenafmetingen: 530 × 325 mm
- Materiaaldikte: 0,8 mm
- Roestvrij staal



	Afmetingen B × D × H mm	Artikelnr.
BGN 1/1-100	530 × 325 × 100	0130632H
BGN 1/1-55	530 × 325 × 55	0132792H
BGN 1/1-200	530 × 325 × 200	0130652H
BGN 1/1-20	530 × 325 × 20	0130602H
BGN 1/1-40	530 × 325 × 40	0130612H
BGN 1/1-65	530 × 325 × 65	0130622H
BGN 1/1-150	530 × 325 × 150	0130642H



### Deksel voor universele bak van roestvrij staal

- Roestvrij staal



	Afmetingen B × D × H mm	Artikelnr.
BGD 1/1	530 × 325	0131642H





# Transportoplossingen

TRANSPORT-  
OPLOSSINGEN

02



Veilige en efficiënte steriele goederenstromen zijn beslissend voor het succesvol werken in klinieken, ziekenhuizen en sterilisatiebedrijven. Hupfer biedt geïntegreerde transportoplossingen, die voorbereid zijn op veelzijdige, specifieke eisen. De producten overtuigen door een eenvoudige hantering en optimale gebruiksvriendelijkheid.



# Känguruh-systeem



## Geïntegreerd systeem voor de opslag, het transport en de uitgifte van sterielgoed

Het **inschuifrek** wordt afhankelijk van het uitgangspunt beladen met vervuilde of steriele instrumenten. Het biedt ruimte voor korven en bakken in het steriele eenheid- of ISO-formaat en beschermt de instrumenten van de reiniging en sterilisatie tot aan de opslag en verdeling. Aanvullend kan een passend **onderstel** voor de opslag van inschuifrekken ingezet worden. Dit is onder andere ideaal te integreren in het Hupfer Norm 5 stellingsysteem.

Vanaf de **overnamewagen** wordt het beladen inschuifrek in het sterilisatie-apparaat geschoven. Na de sterilisatie kan het inschuifrek met de instrumenten direct in de **transportwagen** gebracht worden en daarna veilig naar de opslaglocatie of voor verder gebruik de operatiekamer binnengereden worden. Volledig zonder tijdrovend herordenen en handcontact.



Overdracht door middel van doorgeefkast



Vastkoppelen aan een overgavedorpel

### De voordelen als overzicht:

- Geïntegreerd systeem voor de opslag, het transport en de uitgifte van sterielgoed
- Geen tijdrovend herordenen na de reiniging, desinfectie en controle van de werking
- Geen tijdrovend herordenen na de reiniging, desinfectie en controle van de werking
- De hoogste roestvrijstalen kwaliteit voor het zwaarste gebruik en maximale hygiëne
- Uitstekende ergonomie en flexibel te hanteren
- Alle processtappen zonder handcontact aan de korf of de container
- Optimalisatie van de arbeidsefficiëntie en hygiëneveiligheid
- Overnamewagens, transportwagens, onderstellen en inschuifrekken in veel varianten en speciale uitvoeringen
- Ook aan chauffeurloze transportsystemen aan te passen

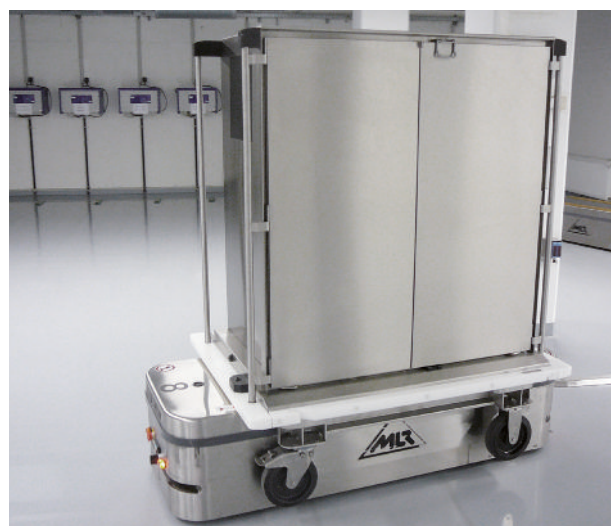

Chauffeurloos transportsysteem met Känguruh-systeem-transportwagens



Extern transport met een vrachtwagen

# Känguruh-systemeem

TRANSPORT-  
PLOSSINGEN

02



## Planning en configuratie op maat

Het Känguruh-System wordt van de planning tot aan de configuratie aan de betreffende logistieke eisen en de aanwezige technische inrichting aangepast. Zo zijn de overnamewagens behalve in de standaard uitvoering ook leverbaar in volledig gelaste uitvoeringen voor maximale hygiëneveiligheid. Bovendien kan het volledige systeem ook in speciale in-house-transportvormen en zelfs in het chauffeurloze transportsysteem geïntegreerd worden.

## Intelligente logistiek tot in de details

In het Hupfer Känguruh-System gaan vele jaren ervaring uit de sterielgoedlogistiek en de nieuwste constructie- en fabricage-knowhow schuil. De unieke functionaliteit en de hoge kwaliteit van het materiaal en de afwerking komen tot uiting in het totaalconcept, maar ook in veel praktische details voor efficiënt en ergonomisch werken.



Aankoppelen aan de langs- of dwarszijde optioneel mogelijk.



L- of U-rails zorgen voor een optimale afstemming op steriele eenheid-korven en -bakken en ISO-korven.



Met de optionele 3- of 4-zijdige galerij wordt ook het wagentak een opslag- of transportruimte.



Met de optionele papierklem kunnen de transportwagens heel eenvoudig gemarkeerd worden. Op aanvraag zijn etikettenhouders in verschillende formaten leverbaar.



De transportwagen is ook verkrijgbaar als universele transportwagen voor het transport van uiteenlopende goederen.



Met de optionele centrale blokkeerrem is de wagen met een voetbeweging te fixeren.



Met draadroosters en geperforeerde platen om op de L-geleiders te leggen kunnen uiteenlopende goederen en verpakkingen opgeslagen worden. Inschuiframesets als bijzondere uitrusting maken het werk nog eenvoudiger.



Voor het transporteren met een vrachtwagen zijn de transportwagens op aanvraag met speciale aanrijdbescherming leverbaar.



Het optionele transportsluiting met loodzegel zorgt voor maximale veiligheid van het sterielgoed.



Voor maximaal overzicht zorgen de optionele etikettenhouders.

# Känguruh-systeem

## Känguruh-systeem



### Dienbladentransportwagens

- Moduleconstructie
- Verschillende wieluitvoeringen en -uitrustingen
- Voorttrekken met koppeling/dissel (ook met gedempte wrijving)
- Roestvrij staal



	StE	ISO	Afmetingen B x D x H mm	Artikelnr.
KÄ-TW/M 6StE 965/751/1468 SH260	6		965 x 751 x 1468	<b>7504659</b>
KÄ-TW/M 9StE 1285/751/1471 SH 260	9	6	1472 x 751 x 1294	<b>7504660</b>



### Dienbladentransportwagen volledig gelast

- Volledig gelaste constructie geschikt voor wasinstallaties
- Verschillende wieluitvoeringen en -uitrustingen
- Voorttrekken met koppeling/dissel (ook met gedempte wrijving)
- Roestvrij staal



	Interieur	StE	ISO	Afmetingen B x D x H mm	Artikelnr.
KÄ-TW/VV 9StE 1249/754/1434 SH260	naadloos gelast	9	6	1439 x 1284 x 754	<b>7504624</b>
KÄ-TW/VV 6StE 965/754/1444 SH260	naadloos gelast	6		1444 x 980 x 765	<b>7504617</b>
KÄ-TW/VV 3StE 724/754/1444 SH260	naadloos gelast	3	3	754 x 724 x 1444	<b>7505986</b>



### Inschuifrek met L-rails

- Met L-profiel-inschuifrails
- Voor de opname van korven of bakken steriele eenheid
- Roestvrij staal



	StE	Afmetingen B x D x H mm	Artikelnr.
KÄ-EG 6StE 685/615/1041 L-Sch	6	685 x 615 x 1041	<b>7504622</b>
KÄ-EG 9StE 1015/615/1041 L-Sch	9	1015 x 615 x 1041	<b>7504626</b>
KÄ-EG 3StE 355/615/1041 L-Sch	3	615 x 355 x 1041	<b>7504595</b>





### Inschuifrek met U-rails

- Met U-profiel-inschuifrails
- Voor de opname van ISO-normkorven of -bakken
- Roestvrij staal



	ISO	Afmetingen B × D × H mm	Artikelnr.
KÄ-EG ISO 885/615/1041 16U-Sch	6	885 × 615 × 1041	<b>7504650</b>
KÄ-EG ISO 455/615/1041 8U-Sch	3	615 × 455 × 1041	<b>7504649</b>



### Inschuifrek met draadroosters

- Met draadroosters
- Voor de opname van korven of bakken steriele eenheid
- Roestvrij staal



	StE	Afmetingen B × D × H mm	Artikelnr.
KÄ-EG 6StE 685/615/1041 3 DR	6	685 × 615 × 1041	<b>7504620</b>
KÄ-EG 9StE 1015/615/1041 3 DR	9	1015 × 615 × 1041	<b>7504625</b>



### Overnamewagens

- Veilige vergrendeling aan de dienblidentransportwagen
- Veilige vergrendeling van het inschuifrek
- Optioneel in een uitvoering geschikt voor voor sterilisatie- en wasinstallaties.



	StE	ISO	Afmetingen B × D × H mm	Artikelnr.
KÄ-ÜW 3StE 717/425/909 SH260	3		909 × 425 × 770	<b>7504618</b>
KÄ-ÜW 1ISO 717/560/909 SH260		3	909 × 560 × 770	<b>7504651</b>
KÄ-ÜW 6StE 854/677/909 SH260	6		854 × 677 × 909	<b>7504621</b>
KÄ-ÜW 9StE/2ISO 1137/677/909 SH260	9	2	1137 × 677 × 909	<b>7504627</b>

# Känguruh-systeem



## Onderstel

- Roestvrij staal
- Voor het neerzetten en opslaan van het inschuifrek
- Afdekking onderstel op aanvraag

	StE	ISO	Afmetingen B × D × H mm	Artikelnr.
KÄ-UG 9StE 1130/700/307 SH260	9	2	1130 × 700 × 307	<b>7504628</b>
KÄ-UG 6StE 850/700/307 SH260	6		850 × 700 × 307	<b>7504619</b>

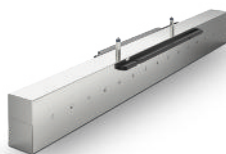

## Overgavedorpels

- Roestvrij staal

	Artikelnr.
KÄ-ÜGS	<b>7504716</b>





# Transportwagens voor bakken en gesloten transportwagens

TRANSPORT-  
LOSSINGEN

02



Transportwagens zijn een vast onderdeel van de aanvoer en afvalverwerking van sterielgoed. Ze garanderen een hygiënisch veilig transport door vervuilde zones en ongevaarlijke afvoertransporten van gebruikt sterielgoed. Bovendien kunnen ze flexibel voor het bewaren van opgeslagen goederen worden gebruikt.

De gesloten wagentypes zijn verkrijgbaar in twee uitvoeringen: als kostenefficiënte modulaire bouwwijze en als uitvoering met volledig gelaste corpus voor maximale hygiëneveiligheid.



### **State of the art: volledig gelaste roestvrijstalen corpus**

De stabiele, zelfdragende en hygiënisch volledig gelaste roestvrijstalen romp heeft geen kieren en biedt dus optimale voorwaarden voor maximale hygiëne en reinigingsvriendelijkheid. Door hun bouwwijze zijn transportwagens met volledig gelaste corpus geschikt voor wasinstallaties.



### **Kostenefficiënt: Modulaire bouwwijze in roestvrij staal**

De modulaire bouwwijze van hoogwaardig roestvrij staal is de ideale combinatie van in de praktijk bewezen belastbaarheid en een kostenefficiënte constructie. Dit maakt ze tot een betrouwbaar en veelzijdig hulpmiddel.

# Transportwagens voor bakken en gesloten transportwagens

## Gesloten dienbladtransportwagens

Overal waar bakken, korven of sterielgoed beschermd getransporteerd of bewaard moeten worden, zijn gesloten transportwagens de ideale oplossing. Hun stabiele constructie, de praktische uitrusting en de gemakkelijke manoeuvreerbaarheid maken ze tot betrouwbare hulpmiddelen in het dagelijks werk.



### Containertransportwagen

- Met L-profielen voor steriele eenheden
- Met U-profielgeleiders voor ISO-norm
- Verticale duwbeugels
- Vleugeldeuren met 270° openingshoek
- Omlopende deurafdichting



	Interieur	StE	ISO	Afmetingen B x D x H mm	Artikelnr.
CTW/M 3ISO 785/751/1471	Modulair ontwerp		3	785 x 751 x 1471	<b>7505987</b>
CTW/M 6StE 965/751/1474	Modulair ontwerp	6		965 x 751 x 1474	<b>7504643</b>
CTW/M 3StE 785/751/1471	Modulair ontwerp	3		785 x 751 x 1471	<b>7505989</b>
CTW/M 6ISO 1285/751/1471	Modulair ontwerp		6	1285 x 751 x 1471	<b>7505988</b>
CTW/M 9StE 1285/751/1471	Modulair ontwerp	9		1285 x 751 x 1471	<b>7504644</b>



### Containertransportwagen volledig gelast

- Met L-profielen voor steriele eenheden
- Verticale duwbeugels
- Vleugeldeuren met 270° openingshoek
- Omlopende deurafdichting



	Interieur	StE	Afmetingen B x D x H mm	Artikelnr.
CTW/VV 9StE 1249/754/1440	naadloos gelast	9	1249 x 754 x 1440	<b>7504642</b>
CTW/VV 3StE 724/754/1445	naadloos gelast	3	754 x 724 x 1445	<b>7505985</b>
CTW/VV 6StE 965/754/1445	naadloos gelast	6	1445 x 1000 x 754	<b>7504641</b>



### Sterielgoedtransportwagen met draadrooster

- Verticale duwbeugels
- Vleugeldeuren met 270° openingshoek
- Omlopende deurafdichting



	Interieur	StE	Afmetingen B x D x H mm	Artikelnr.
STW/M 9StE 1285/751/1471	Modulair ontwerp	9	1285 x 751 x 1472	<b>7504648</b>
STW/M 6StE 985/751/1471	Modulair ontwerp	6	985 x 751 x 1472	<b>7504647</b>



### Sterielgoedtransportwagen met gesloten schap

- Verticale duwbeugels
- Vleugeldeuren met 270° openingshoek
- Omlopende deurafdichting

	Interieur	StE	Afmetingen B × D × H mm	Artikelnr.
STW/VV 3StE 724/754/1445	naadloos gelast	3	754 × 724 × 1445	<b>7505984</b>
STW/VV 9StE 1249/754/1464	naadloos gelast	9	1464 × 1249 × 790	<b>7504646</b>
STW/VV 6StE 965/754/1464	naadloos gelast	6	1464 × 980 × 790	<b>7504645</b>



### Case Cart voor sterielgoed

- Verticale duwbeugels
- 270°-vleugeldeuren
- Roestvrij staal
- Omlopende deurafdichting
- Effectieve binnenmaat dimensies mm: 545 × 650 × 635 mm



	Interieur	Afmetingen B × D × H mm	Artikelnr.
STW/M US-1S 841/769/1000	Modulair ontwerp	841 × 769 × 1000	<b>7505990</b>
STW/M US-1T 785/751/1471	Modulair ontwerp	785 × 751 × 1471	<b>7505992</b>
STW/M US-2S 1341/769/1000	Modulair ontwerp	1341 × 769 × 1000	<b>7505991</b>

# Transportwagens voor bakken en gesloten transportwagens



## Open dienbladtransportwagens

Deze veelzijdige oplossing voor tussentijds opslaan of transport is geschikt voor de meest uiteenlopende toepassings- en werkgebieden. Onze open transportwagens zijn verkrijgbaar in verschillende uitvoeringen en houden bakken, korven of werkmateriaal altijd goed zichtbaar binnen handbereik. Dankzij de hoogwaardige constructie van roestvrij staal zijn ze extreem belastbaar en duurzaam.



### Open containertransportwagen

- Met L-inschuifrails
- Met vast erop gelaste afdekking boven
- Antistatische wielen
- Roestvrij staal
- Veilig rijden



	StE	SPRI	ISO	Afmetingen B × D × H mm	Artikelnr.
CTW/O 10SPRI 1036/750/1400 SF		10		1036 × 750 × 1400	<b>7505575</b>
CTW/O 6 686/634/950	6			686 × 634 × 950	<b>7504177</b>
CTW/O 3StE 425/670/1145	3			670 × 425 × 1145	<b>7505523</b>
CTW/O 9StE 1085/670/1368	9			1369 × 670 × 1168	<b>7504211</b>
CTW/O 3ISO			3	670 × 525 × 1142	<b>7504971</b>
CTW/O 4StE 791/635/1029	4			791 × 635 × 1029	<b>7505694</b>
CTW/O 6StE 755/670/1368	6			755 × 670 × 1368	<b>7504225</b>
CTW/O 6ISO			6	951 × 670 × 1142	<b>7504970</b>





### Open sterielgoedtransportwagen

- 2 vaste en 2 variabele monitorplateaus
- Antistatische wielen
- Roestvrij staal

	StE	Afmetingen B × D × H mm	Artikelnr.
STW/O 6StE 755/670/1370	6	755 × 670 × 1370	7504228
STW/O 9StE 1070/670/1370	9	1070 × 670 × 1370	7504212



### Regaalwagen voor ISO-norm

- Voor 12 ISO-normkorven
- Om in elkaar te schuiven
- Hoogteraster: 110 mm

	Afmetingen B × D × H mm	Artikelnr.
RWG/E 1/12 ISO 110-L-U 001	1683 × 525 × 792	7506153



# Transportwagens voor bakken en gesloten transportwagens

## Toebehoren container- en sterielgoedtransportwagon



### Galerij

- Roestvrij staal



	Artikelnr.
GA/4-s TW9	7504233
GA/3-s TW9	7504232



### Papierklem voor gesloten dienbladtransportwagens

- Voor montage in de fabriek
- Bodembevestiging
- Roestvrij staal



	Afmetingen B x D x H mm	Artikelnr.
PapKl 90/18/70	90 x 18 x 70	7500895



### Klembord

- Robuust
- Goede bevestiging van de documenten
- Moeiteloos schrijven
- Comfortabel bladeren
- Eenvoudig ophangen



	Afmetingen B x D x H mm	Artikelnr.
KB 350/220/33 A4 mPK	350 x 220 x 33	7505695



### Aanhanglijst met 2 haken

- Nuttige lengte haken: 150 mm
- Roestvrij staal gepolijst
- Bevestigen en verwijderen zonder gereedschap
- Overzichtelijk bewaren van steriel materiaal
- Maximale hygiëne



	Afmetingen B x D x H mm	Artikelnr.
ANH-LEI 594/40/80	594 x 40 x 80	7504357



### Doorschuifbeveiliging

- Voor CTW/O
- Zwenkbaar
- 51 x 91 x 1050 mm



	Afmetingen B x D x H mm	Artikelnr.
TS CTW/O	91 x 51 x 1050	7500762



### Duwbeugel

- Voor CTW/O en OSTW transportwagen
- Montagehoogte 900 mm OKF



	Afmetingen B x D x H mm	Artikelnr.
SG/CTW/O - STW/O	600 x 88 x 85	7500362



### Etikettenhouder

- Geoptimaliseerde logistiek
- Betrouwbare bevestiging
- Maximale hygiëne



	Afmetingen B x D x H mm	Artikelnr.
SH 117/50/5	117 x 50 x 5	7504379
SH 320/254/5	320 x 254 x 5	7504381

# Transportwagens voor bakken en gesloten transportwagens



## Etikettenhouder DIN A5

- Voor CTW en STW
- Geoptimaliseerde logistiek
- Betrouwbare bevestiging
- Maximale hygiëne



	Afmetingen B × D × H mm	Artikelnr.
SH 241/153/12 DIN A5	241 × 153 × 12	7504380



## Flessenrooster

- Voor STW-6
- Hoogwaardig elektro-gepolijst roestvrij staal
- Geventileerde houder
- Moeiteloos op te hangen
- Optimale hygiëne



	Afmetingen B × D × H mm	Artikelnr.
A-DR 980/540/43	980 × 540 × 43	7505111



## Gesloten schappen

- Voor OSTW transportwagen en STW/VV
- Gemakkelijk te reinigen
- Perfecte hygiëne
- Hoge belastbaarheid
- Eenvoudig in gebruik



	Afmetingen B × D × H mm	Artikelnr.
A-GS 685/550/40	685 × 550 × 40	7501758
A-GS 980/550/40	980 × 550 × 40	7501759

## Universele transportwagen

Overal waar bakken, korven of sterielgoed beschermd getransporteerd of bewaard moeten worden, zijn gesloten transportwagens de ideale oplossing. Hun stabiele constructie, de praktische uitrusting en de gemakkelijke manoeuvreerbaarheid maken ze tot betrouwbare hulpmiddelen in het dagelijks werk.



### Universele transportwagen

- Verticale duwbeugels
- Omlopende deurafdichting
- Roestvrij staal
- 270°-vleugeldeuren



	Interieur	StE	Afmetingen B x D x H mm	Artikelnr.
STW/M 9StE 1249/751/1469 DR	Modulair ontwerp	9	1249 x 751 x 1469	<b>7504845</b>
STW/M 6StE 965/751/1469 DR	Modulair ontwerp	6	965 x 751 x 1469	<b>7504844</b>



### Universele transportwagen volledig gelast

- Met neerklapbaar rooster
- Roestvrij staal



	Bovenbouwen	Afmetingen B x D x H mm	Artikelnr.
ATW/VV 9StE 1249/754/1464	Dakgalerij, vierzijdig	1249 x 754 x 1464	<b>7504806</b>
ATW/VV 6StE 965/754/1487	Dakgalerij, vierzijdig	965 x 754 x 1487	<b>7504807</b>

# Haaksysteem



## Haaksysteem

Hupfer hakenwagens stellen veel materiaal snel en overzichtelijk ter beschikking: perfect voor transport, tussentijds opslaan en gebruik. De gehele buisconstructie is gemaakt van roestvrij staal en kan met een groot aantal uitrustingsopties en aanhangdelen aan de betreffende eisen aangepast worden.



# Haaksysteem

## Haaksysteem

Hupfer hakenwagens stellen veel materiaal snel en overzichtelijk ter beschikking: perfect voor transport, tussentijds opslaan en gebruik. De gehele buisconstructie is gemaakt van roestvrij staal en kan met een groot aantal uitrustingsopties en aanhangdelen aan de betreffende eisen aangepast worden.



### Hakenwagen voor de invasieve operatie

- Set bestaande uit driezijdige hakenwagens en 6 draadmanden, 6 kunststof containers, 1 hanglijst met 6 haken, 1 monitorplateau en 1 draadhouder voor wegwerphandschoenen
- Geschikt voor invasieve operaties
- Draagvermogen per haak: 30 kg



	Aantal haakparen	Draagvermogen per haak in kg	Artikelnr.
HAW 1000/605/1907 InvOP	15	30	7506473



### Hakenwagen voor de urologie

- Set bestaande uit tweezijdige hakenwagens en 9 draadmanden, 1 sterielgoedhouder, 1 draadcontainer, 2 katheterkorven voor apparaatrails, 3 kunststof containers, 1 draadhouder voor wegwerphandschoenen en toebehoren voor de bevestiging
- Geschikt voor urologie
- Draagvermogen per haak: 30 kg



	Aantal haakparen	Afmetingen B x D x H mm	Artikelnr.
HAW 650/1005/1657 Uro	15	1005 x 650 x 1657	7506474



### Hakenwagen voor de anesthesie

- Set bestaande uit tweezijdige hakenwagens en 8 draadmanden, 4 kunststof containers, 1 katheterkorf en toebehoren voor de bevestiging
- Geschikt voor anesthesie
- Draagvermogen per haak: 30 kg



	Aantal haakparen	Afmetingen B x D x H mm	Artikelnr.
HAW 605/675/1620 Anä	8	675 x 605 x 1620	7506475





### Hakenwagen voor de viscerale chirurgie

- Set bestaande uit tweezijdige hakenwagen en 5 draadmanden, 1 schuinstellingselement voor draadmand, 1 houder voor hechtmateriaal en 1 monitorplateau
- Geschikt voor viscerale chirurgie
- Draagvermogen per haak: 30 kg

	Aantal haakparen	Afmetingen B × D × H mm	Artikelnr.
HAW 605/675/1620 Vis	8	675 × 605 × 1620	7506476



### Hakenwagen voor de orthopedie

- Set bestaande uit tweezijdige hakenwagens en 5 draadmanden en 1 inschuiframeset voor 4 steriele eenheden
- Geschikt voor orthopedie
- Draagvermogen per haak: 30 kg

	Aantal haakparen	Afmetingen B × D × H mm	Artikelnr.
HAW 650/1005/1657 Orth	8	1005 × 650 × 1657	7506477



### Hakenwagen voor bakken steriele eenheid

- Set bestaande uit een hakenwagen aan één zijde en 4 houders voor sterielgoed-containers
- Universeel inzetbaar
- Draagvermogen per haak: 30 kg

	Aantal haakparen	Draagvermogen per haak in kg	Afmetingen B × D × H mm	Artikelnr.
HAW 605/620/1620 StE	4	30	620 × 605 × 1620	7506478



### Hakenwagen voor 20 paar schoenen

- Set bestaande uit 4 korven voor operatieschoeisel

	Aantal haakparen	Afmetingen B × D × H mm	Artikelnr.
HAW 605/620/1620 1/4HP 4Ko	4	620 × 605 × 1620	7506173

# Haakstelsel



## Hakenwagen voor 40 paar schoenen

- Set bestaande uit 8 korven voor operatieschoeisel
- Draagvermogen per haak: 30 kg

	Aantal haakparen	Afmetingen B x D x H mm	Artikelnr.
HAW 605/675/1620 2/8HP 8Ko	8	675 x 605 x 1620	7506174



## Operatieklompenrek

- Voor 20 paar schoenen
- Efficiënte en ergonomische logistieke oplossing
- Hygiënisch en hoogwaardig

	Afmetingen B x D x H mm	Artikelnr.
OP-SchReg 955/620/1733	955 x 620 x 1733	7523344



## Hakenwagen voor opstapbankjes

- Stabiele constructie van roestvrij staal
- Drie wandschap-panels in het onderste gedeelte
- Antistatische wielen
- Bovenste deel met twee haakparen aan beide kanten
- Ø rollen 75 mm

	Aantal haakparen	Draagvermogen per haak in kg	Afmetingen B x D x H mm	Artikelnr.
HAW 720/675/1800 2/4HP + Aufl	4	30	720 x 675 x 1800	7505735



## Hechtmateriaalwagen

- Stabiel aluminium frame met drie gesloten wanden van roestvrij staal
- Twee vleugeldeuren van plexiglas
- Rondom stootbescherming ook bij volledig geopende deuren.
- Hakenlijst met 40-mm-hoogteraster
- Ø rollen 125 mm

	Aantal haakparen	Afmetingen B x D x H mm	Artikelnr.
NMW/G 837/576/1720	4	837 x 576 x 1720	7505730



### Hakenwagens – eenzijdig

- Draagvermogen per haak: 30 kg
- Stootrollen
- Ø rollen 75 mm



	Aantal haakparen	Draagvermogen per haak in kg	Afmetingen B × D × H mm	Artikelnr.
HAW 605/620/1620 1/4HP	4	30	620 × 605 × 1620	7500092
HAW 605/465/1460 1/3HP	3	30	605 × 465 × 1460	7500032
HAW 605/465/1097 1/2HP	2	30	605 × 465 × 1097	7500472



### Hakenwagens – tweezijdig

- Draagvermogen per haak: 30 kg
- Afbuigrollen
- Ø rollen 100 mm



	Aantal haakparen	Draagvermogen per haak in kg	Afmetingen B × D × H mm	Artikelnr.
HAW 605/675/1097 2/4HP	4	30	675 × 605 × 1097	7500465
HAW 605/675/1620 2/8HP	8	30	675 × 605 × 1620	7500093
HAW 605/675/1460 2/6HP	6	30	675 × 605 × 1460	7500033
HAW 605/675/1681 2/8HP 001	8	30	675 × 605 × 1681	7506129



### Hakenwagens – driezijdig

- Draagvermogen per haak: 30 kg
- Afbuigrollen
- Ø rollen mm 100



	Aantal haakparen	Draagvermogen per haak in kg	Afmetingen B × D × H mm	Artikelnr.
HAW 1000/605/1907 3/15HP	15	30	1000 × 605 × 1907	7500870

# Haaksysteem



## Hakenwagen Medidul

- Draagvermogen per haak: 30 kg
- Afbuigrollen
- Ø rollen mm 100



	Aantal haakparen	Draagvermogen per haak in kg	Afmetingen B × D × H mm	Artikelnr.
HAW 650/1005/1657 2/4HP Medidul	8	30	1005 × 650 × 1657	7500801



## L-profiel-inschuifrails voor hakenwagens Medidul

- Verpakkingsinhoud: 1 paar
- Oplegvlak 60 mm
- Roestvrij staal



	Ontwerp van inschuif-eenheden	Afmetingen B × D × H mm	Artikelnr.
RG-ESS/L MEDIDUL 594/84/39	L-rails	594 × 84 × 39	7504213



## U-profiel-inschuifrails voor hakenwagens Medidul

- Verpakkingsinhoud: 1 paar
- Oplegvlak 14 mm
- Roestvrij staal



	Ontwerp van inschuif-eenheden	Artikelnr.
RG-ESS/U MEDIDUL 36/570/41	U-rails	7505009



### Inschuiframeset voor hakenwagens Medidul

- Uittrekbaar tot ca. 3/4 deel
- Roestvrij staal
- Voor bakken en korven volgens DIN steriele eenheid
- Voor bakken en korven volgens ISO-norm



	Afmetingen B × D × H mm	Artikelnr.
ERS ISO 448/595/66	595 × 448 × 66	<b>7501216</b>
ERS StE 296/595/60	595 × 296 × 60	<b>7504555</b>



### Legplank

- Geperforeerd
- Om op L-inschuifgeleiders te leggen
- Roestvrij staal



	Afmetingen B × D × H mm	Artikelnr.
EiBl 300/600/15 gel	600 × 300 × 15	<b>7504373</b>



### Hakenlijsten

- Vastgelaste haken
- 30 kg draagvermogen per haak
- Draadeinden voor potentiaalvereffening
- Buisuiteinden met kunststof kappen afgesloten



	Draagvermogen per haak in kg	Afmetingen B × D × H mm	Artikelnr.
WHSc 1600-4/410	30	43 × 40 × 1600	<b>7500188</b>
WHSc 1300-3/410	30	43 × 40 × 1300	<b>7500187</b>
WHSc 900-2/410	30	43 × 40 × 900	<b>7500186</b>
WHSc 1750-5/350	30	43 × 40 × 1750	<b>7500030</b>
WHSc 1400-4/350	30	43 × 40 × 1400	<b>7500029</b>
WHSc 1050-3/350	30	43 × 40 × 1050	<b>7500028</b>
WHSc 700-2/350	30	43 × 40 × 700	<b>7500027</b>
WHSc 900-4/215	30	43 × 40 × 900	<b>7500189</b>
WHSc 1300-6/215	30	43 × 40 × 1300	<b>7500190</b>
WHSc 1600-7/215	30	43 × 40 × 1600	<b>7500031</b>

# Vasthaakdelen



## Vasthaakdelen voor haaksysteem

Dankzij de grote keuze aan ophangdelen kunnen hakenwagens worden aangepast aan de meest uiteenlopende werkgebieden en taken. Elk van hen overtuigt door de eersteklas afwerking en duurzaamheid, functionaliteit en ergonomie die veilig en efficiënt werken mogelijk maken.



### Korf voor operatieschoeisel

- Max. 5 paar schoenen
- Roestvrij staal gepolijst

	Afmetingen B × D × H mm	Artikelnr.
SchuKo 585/300/320	585 × 300 × 320	7501457



### Houder uit draad voor schoenen

- Max. 6 paar schoenen
- Gesloten draadlussen
- Roestvrij staal gepolijst

	Afmetingen B × D × H mm	Artikelnr.
H-D 600/263/191	600 × 263 × 191	7500452





### Klompenrek

- Max. 6 paar schoenen
- Roestvrij staal gepolijst

	Afmetingen B × D × H mm	Artikelnr.
SchReg 600/320/270	600 × 320 × 234	7500374



### Houder voor laminaatrollen

- Voor folierollen van verschillende breedtes
- Roestvrij staal gepolijst

	Afmetingen B × D × H mm	Artikelnr.
H-D 630/270/194	630 × 270 × 194	7500552



### Houder voor papiervellen voor het verpakken van sterielgoed

- Roestvrij staal gepolijst
- 3 niveaus

	Afmetingen B × D × H mm	Artikelnr.
PapHa 1250/240/200	1250 × 240 × 200	7500663

# Vasthaakdelen



## Rollenhouder met snij-inrichting

- Houder voor de opslag, het op maat snijden en de uitgifte van sterielgoedverpakkingen in de vorm van laminaatrollen
- Volledige doorsnijding van de folie, ook bij volle belading.
- Voor rollen tot  $\varnothing$  300 mm
- Roestvrij staal



	Max. Breedte rol	Afmetingen B x D x H mm	Artikelnr.
RHT SB51	510 mm	623 x 373 x 294	<b>7507012</b>
RHT SB139	1390 mm	1510 x 373 x 294	<b>7507009</b>
RHT SB79	790 mm	903 x 373 x 294	<b>7507010</b>
RHT SB114	1140 mm	1253 x 373 x 294	<b>7507011</b>



## Houder uit draad voor urineflessen

- Max. 4 urineflessen
- Roestvrij staal gepolijst



	Afmetingen B x D x H mm	Artikelnr.
H-D 560/248/272	560 x 248 x 272	<b>7500106</b>

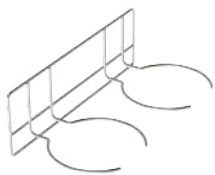

## Houder uit draad voor bedpannen

- Max. 2 bedpannen
- $\varnothing$  per bedpanhouder 245 mm
- Roestvrij staal gepolijst



	Afmetingen B x D x H mm	Artikelnr.
H-D 560/280/180	560 x 281 x 180	<b>7500104</b>





### Houder uit draad voor wegwerphandschoenen

- Max. 6 dozen wegwerphandschoenen
- Nuttige maat: 180 × 54 mm (per vak)
- Roestvrij staal gepolijst

	Afmetingen B × D × H mm	Artikelnr.
H-D 555/139/215	555 × 139 × 215	7500384



### Handschoenenhouder

- 3 vakken voor verschillende handschoenen
- Roestvrij staal

	Afmetingen B × D × H mm	Artikelnr.
HaSp 580/327/271	580 × 327 × 271	7500080



### Aanhanglijst met haken

- Nuttige lengte haken: 150 mm
- Roestvrij staal gepolijst
- Bevestigen en verwijderen zonder gereedschap
- Overzichtelijk bewaren van steriel materiaal
- Maximale hygiëne

	Aantal haakparen	Afmetingen B × D × H mm	Artikelnr.
ANH-LEI 555/182/82	4	555 × 182 × 82	7500451
ANH-LEI 636/186/71	3	636 × 186 × 71	7500871



### Aanhanglijst voor endoscopen

- Nuttige lengte haken: 150 mm
- Roestvrij staal gepolijst
- Bevestigen en verwijderen zonder gereedschap
- Overzichtelijk bewaren van steriel materiaal
- Maximale hygiëne

	Aantal haakparen	Afmetingen B × D × H mm	Artikelnr.
ANH-LEI 555/164/82	7	555 × 163 × 122	7501927

# Vasthaakdelen



## Sterielgoedhouder

- Vast ingelaste draadlussen
- Roestvrij staal gepolijst

	Afmetingen B × D × H mm	Artikelnr.
SteriAbl 555/315/170	553 × 314 × 170	7500440



## Draadhouder voor sterielgoedbak

- Roestvrij staal gepolijst

	Afmetingen B × D × H mm	Artikelnr.
H-D 612/316/300	612 × 316 × 300	7500373



## Houder uit draad voor slangen en buikbanden

- 11 gesloten draadlussen
- Roestvrij staal gepolijst

	Afmetingen B × D × H mm	Artikelnr.
H-D 600/113/181	600 × 113 × 181	7500460



## Papierhouder

- Voor papiervellen voor het verpakken van sterielgoed
- Roestvrij staal gepolijst

	Afmetingen B × D × H mm	Artikelnr.
PapAbl 560/284/303	560 × 284 × 303	7500478



### Monitorplateau

- Voor notebook of pc-monitor
- Roestvrij staal gepolijst

	Afmetingen B × D × H mm	Artikelnr.
AblBo 575/390/155	575 × 390 × 155	7500467



### Schrijfblad

- Met afgeschuind schrijfooppervlak en opstaande rand aan de voorkant
- Roestvrij staal

	Afmetingen B × D × H mm	Artikelnr.
SP 580/340/225	580 × 340 × 225	7500097



### Houder voor hechtmateriaal plaat

- Voor de opslag en uitgifte van hechtmateriaal in 10 gangbare kleine verpakkingen
- Roestvrij staal

	Afmetingen B × D × H mm	Artikelnr.
NaAbl 600/170/152	600 × 170 × 152	7500170
NaAbl 600/170/290	600 × 170 × 290	7500079



### Houder voor hechtmateriaal draad

- Voor de opslag en uitgifte van hechtmateriaal in gangbare kleine verpakkingen
- Roestvrij staal gepolijst

	Afmetingen B × D × H mm	Artikelnr.
NaAbl 604/135/365	604 × 138 × 371	7500458
NaAbl 604/135/181	604 × 140 × 187	7500450

# Vasthaakdelen



## Gesloten schap

- Met achterwand en zijdelingse opstaande randen
- Voor universeel gebruik
- Bladmaat: 596 × 357 mm
- Roestvrij staal



	Afmetingen B × D × H mm	Artikelnr.
UniAbl 600/360/260	600 × 360 × 260	7500086



## Gesloten boardschap

- Met opstaande rand aan de achterkant
- Voor universeel gebruik
- Roestvrij staal



	Afmetingen B × D × H mm	Artikelnr.
UniAblBo 695/350/165	695 × 350 × 165	7502154



## Aanhanglijst voor containers

- Voor draadcontainers
- Voor kunststof containers met maat 3, 4 en 6
- Roestvrij staal



	Afmetingen B × D × H mm	Artikelnr.
UniHalt 690/20/329	690 × 20 × 329	7500848
UniHalt 655/20/109	655 × 20 × 109	7500448



## Draadcontainer

- Voor transport, opslag en uitgifte van kleine medische benodigdheden
- Om aan aanhanglijst voor bakken te hangen
- Roestvrij staal gepolijst



	Afmetingen B × D × H mm	Artikelnr.
DCont G3 215/350/200	350 × 215 × 200	7502945
DCont G4 153/231/125	231 × 153 × 125	7502946



### Kunststof container – blauw

- Om aan aanhanglijst voor bakken te hangen
- Temperatuurbestendig van -40 °C tot 80 °C
- Polyethyleen

	Afmetingen B × D × H mm	Artikelnr.
KCont G5 100/170/75 bl	170 × 100 × 75	<b>7502763</b>
KCont G4 150/230/125 bl	230 × 150 × 125	<b>7502753</b>
KCont G3 210/350/200 bl	350 × 210 × 200	<b>7502743</b>

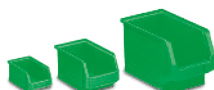

### Kunststof container – groen

- Om aan aanhanglijst voor bakken te hangen
- Temperatuurbestendig van -40 °C tot 80 °C
- Polyethyleen

	Afmetingen B × D × H mm	Artikelnr.
KCont G5 100/170/75 gn	170 × 100 × 75	<b>7502766</b>
KCont G4 150/230/125 gn	230 × 150 × 125	<b>7502756</b>
KCont G3 210/350/200 gn	350 × 210 × 200	<b>7502746</b>



### Plaathouder voor was- en afvalzakken

- Voor 1 was- of afvalzak 60-70 l
- Roestvrij staal

	Afmetingen B × D × H mm	Artikelnr.
H-B 555/313/240	555 × 313 × 240	<b>7500101</b>



# Vasthaakdelen



## Legboord, dubbel

- Bladmaat: 540 × 190 mm
- Bladafstand: 190 mm
- Plaatdikte: 1,0 mm
- Roestvrij staal



	Afmetingen B × D × H mm	Artikelnr.
AblBoDo 560/200/305	560 × 200 × 305	7500636



## Draadcontainer voor universele rail

- Roestvrij staal gepolijst



	Afmetingen B × D × H mm	Artikelnr.
DCont fGS G4 230/150/125	288 × 152 × 125	7502947
DCont fGS G3 350/210/200	350 × 210 × 200	7502948



## Katheterkorf voor apparaatrails voor universele rail

- Maaswijdte: 8 × 8 mm
- Roestvrij staal gepolijst
- Om aan ahanglijst voor bakken te hangen



	Afmetingen B × D × H mm	Artikelnr.
KaKo 150/100/480 MW 8/8	150 × 100 × 480	7500152
KaKo 150/100/200 MW 8/8	150 × 100 × 200	7500150
KaKo 150/100/280 MW 8/8	150 × 100 × 280	7500151



### Schuinstellingselement voor draadmand

- Voor ergonomische schuine stand van ingehangen draadmanden
- Voor vasthaken aan hakenlijsten
- Verpakkingsinhoud: 2 stuks
- Roestvrij staal



	Afmetingen B × D × H mm	Artikelnr.
SchrElem 35/62/111	62 × 35 × 111	7500289



### Draadhouder voor steriele eenheid-reservoir en deksel

- Voor bakken en containers in formaat steriele eenheid
- Met vlak voor een deksel
- Roestvrij staal gepolijst



	Afmetingen B × D × H mm	Artikelnr.
H-D 622/311/272	622 × 311 × 272	7500896



### Draadhouder voor steriele eenheid-container

- Veilig, open opbergvlak
- Hoogwaardig elektrolytisch gepolijst roestvrij staal
- Moeiteloos inhangen en verwijderen
- Optimale hygiëne



	Afmetingen B × D × H mm	Artikelnr.
H-D 622/316/58	622 × 316 × 58	7500375

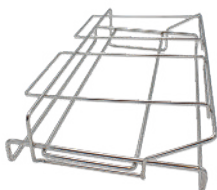

### Draadhouder voor speciale container

- Max. 1 speciale houder 530 × 325 mm met deksel
- Roestvrij staal gepolijst



	Afmetingen B × D × H mm	Artikelnr.
H-D 556/317/130	556 × 317 × 130	7500222

# Vasthaakdelen



## Plaathouder voor speciale container

- Voor speciale houder 530 × 325 mm met deksel
- Roestvrij staal

	Afmetingen B × D × H mm	Artikelnr.
H-B 560/325/305	560 × 325 × 305	7500095



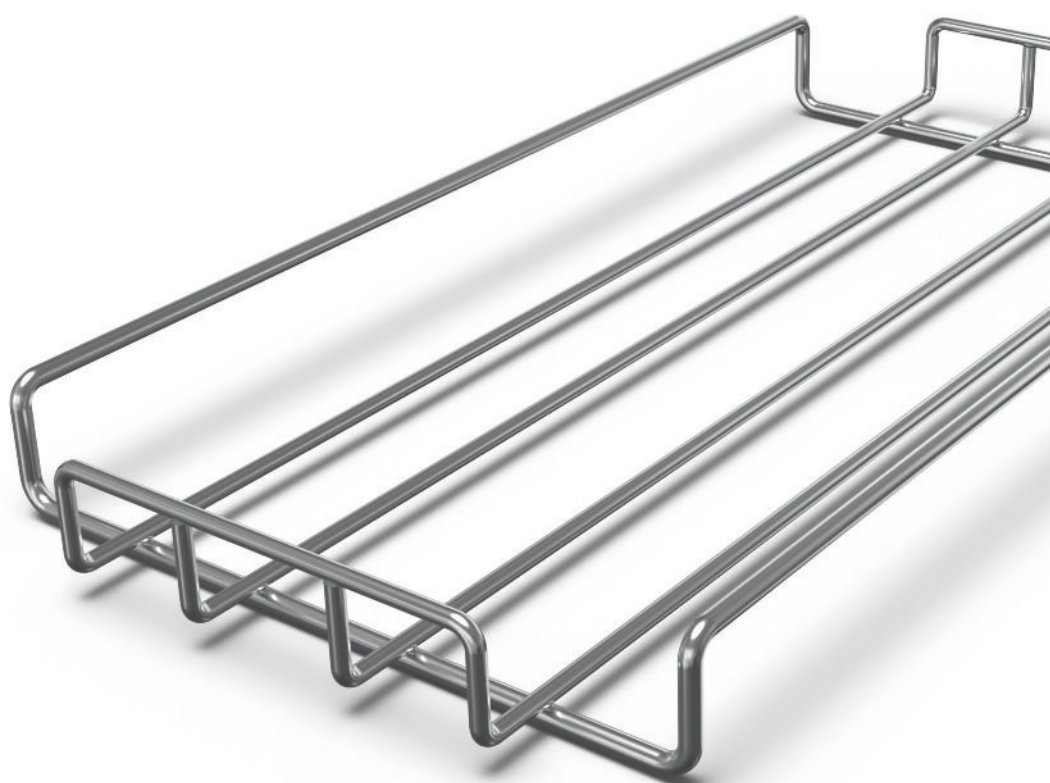

# Dienbladentransportwagens

## Hupfer transportwagens

Hupfer biedt een serie transportwagens voor uiteenlopende toepassingen en werkgebieden. Het programma omvat multitalenten voor diverse taken en speciale uitvoeringen voor het gebruik in en rondom de OK.

Een zorgvuldige afwerking, hoogwaardige materialen en een praktijkgerichte constructie garanderen een betrouwbare functionaliteit en een hoge levensduur. Dankzij robuuste, lichtlopende wielen, ergonomische vormgeving, reinigingsvriendelijkheid en beproefde functionaliteit zorgen ze in het dagelijkse werk in de kliniek voor soepel verlopende werkprocessen.





## Mobiele multifunctionele tafel

De naam zegt het al: de multifunctionele tafels van Hupfer zijn stabiel, flexibel, gemakkelijk te manoeuvreren en dus ideaal voor tal van taken in het ziekenhuis. Transporteren, tussentijds opslaan, bewaren: dit en nog veel meer wordt gemakkelijk gemaakt.



### Mobiele multifunctionele tafel

- 2 gladde, vast gelaste bladen
- Antistatische wielen
- Hoogte van het bovenste schap: 800 mm



	Aantal planken	Afmetingen B x D x H mm	Artikelnr.
AZW 1200/625/800	2	1263 x 689 x 800	<b>7500661</b>
AZW 920/625/800	2	920 x 625 x 800	<b>7500469</b>
AZW 625/425/800	2	625 x 425 x 800	<b>7500468</b>
AZW 720/625/800	2	720 x 625 x 800	<b>7500470</b>

# Dienbladentransportwagens

## Medische instrumententafel

De robuuste helpers kunnen veelzijdig voor het transport en het tussentijds opslaan van apparatuur en werkmetaal worden gebruikt. Naar wens is de medische instrumententafel als alternatief voor de standaarduitvoering ook leverbaar met een eenzijdige duwbeugel.



### Medische instrumententafel met twee bladen

- Antistatische wielen
- 2 bladen
- Laadvermogen: 80 kg
- Binnenwerkse schapafstand: 591 mm



	Aantal planken	Afmetingen B x D x H mm	Artikelnr.
MSW 8x5/2	2	895 x 595 x 950	7504001
MSW 10x6/2	2	1095 x 695 x 950	7504002
MSW 6x4/2	2	695 x 495 x 900	7504128



### Medische instrumententafel met drie bladen

- Antistatische wielen
- 3 bladen
- Laadvermogen: 120 kg
- Binnenwerkse schapafstand: 278 mm



	Aantal planken	Afmetingen B x D x H mm	Artikelnr.
MSW 8x5/3	3	895 x 595 x 950	7504005
MSW 6x4/3	3	695 x 495 x 900	7504129
MSW 10x6/3	3	1095 x 695 x 950	7504006



### Medische instrumententafel met vier bladen

- Antistatische wielen
- 4 bladen
- Laadvermogen: 150 kg
- Binnenwerkse schapafstand: 278 mm



	Aantal planken	Afmetingen B x D x H mm	Artikelnr.
MSW 8x5/4	4	895 x 595 x 1265	7504009



## Zware medische instrumententafel

Alleskunner met extra hoog laadvermogen voor extra zware transporttaken in bijzondere werksituaties.



### Zware medische instrumententafel met twee bladen

- Antistatische wielen
- Laadvermogen: 120 kg
- Binnenwerkse schapafstand: 591 mm
- Roestvrij staal



	Aantal planken	Afmetingen B × D × H mm	Artikelnr.
MSSW 10x6/2	2	1095 × 695 × 1015	7504110
MSSW 8x5/2	2	895 × 595 × 1015	7504107



### Zware medische instrumententafel met drie bladen

- Antistatische wielen
- Laadvermogen: 180 kg
- Binnenwerkse schapafstand: 278 mm
- Roestvrij staal



	Aantal planken	Afmetingen B × D × H mm	Artikelnr.
MSSW 10x6/3	3	1095 × 695 × 1015	7504114
MSSW 8x5/3	3	895 × 595 × 1015	7504113

# Dienbladentransportwagens



## Zware medische instrumententafel met vier bladen

- Antistatische wielen
- Laadvermogen: 200 kg
- Binnenwerkse schapafstand: 278 mm
- Roestvrij staal



	Aantal planken	Afmetingen B x D x H mm	Artikelnr.
MSSW 10x6/4	4	1095 x 695 x 1325	7504120





## Ergonomische instrumententafel

Door de duwbeugel, ontworpen volgens de nieuwste ergonomische principes, worden de medewerkers ontlast en beschermd tegen spanningen.



### Ergonomische instrumententafel met twee bladen

- Met Ergo-greep
- Laadvermogen: 120 kg
- Binnenwerkse schapafstand: 591 mm
- Roestvrij staal



	Aantal planken	Afmetingen B × D × H mm	Artikelnr.
SW 8x5/2 ERGO	2	1035 × 595 × 1270	<b>0133703</b>
SW 10x6/2 ERGO	2	1235 × 695 × 1270	<b>0133723</b>



### Ergonomische instrumententafel met drie bladen

- Met Ergo-greep
- Laadvermogen: 140 kg
- Binnenwerkse schapafstand: 278 mm
- Roestvrij staal



	Aantal planken	Afmetingen B × D × H mm	Artikelnr.
SW 10x6/3 ERGO	3	1235 × 695 × 1270	<b>0133733</b>
SW 8x5/3 ERGO	3	1035 × 595 × 1270	<b>0133713</b>

# Dienbladentransportwagens



## Gesloten instrumententafel

Naast alle voordelen van de Hupfer serveerwagen biedt de dichte uitvoering meer veiligheid bij het transport en tegelijk een eenvoudige toegang.



### Gesloten instrumententafel met twee bladen

- Met vleugeldeuren
- Laadvermogen: 80 kg
- Binnenwerkse schapafstand: 591 mm
- Roestvrij staal



	Aantal planken	Afmetingen B x D x H mm	Artikelnr.
GSW 10x6/2	2	1100 x 700 x 950	0112054
GSW 8x5/2	2	900 x 600 x 950	0111934



### Gesloten instrumententafel met drie bladen

- Met vleugeldeuren
- Laadvermogen: 120 kg
- Binnenwerkse schapafstand: 278 mm
- Roestvrij staal



	Aantal planken	Afmetingen B x D x H mm	Artikelnr.
GSW 10x6/3	3	1100 x 700 x 950	0112084
GSW 8x5/3	3	900 x 600 x 950	0111964



# Toebehoren instrumententafel

## Toebehoren instrumententafel



### Galerij – driezijdig

- Galerijhoogte: 50 mm
- Roestvrij staal

	Afmetingen B × D × H mm	Artikelnr.
GA/3-s SW6x4 Ø8/599/330/50	599 × 330 × 50	0114506
GA/3-s SW8x5 Ø8/799/430/50	799 × 430 × 50	0114502
GA/3-s SW10x6 Ø8/999/530/50	999 × 530 × 50	0114503



### Galerij – vierzijdig

- Galerijhoogte: 50 mm
- Roestvrij staal

	Afmetingen B × D × H mm	Artikelnr.
GA/4-s SW8x5 Ø8/799/499/50	799 × 499 × 50	0114504
GA/4-s SW6x4 Ø8/599/399/50	599 × 399 × 50	0114507
GA/4-s SW10x6 Ø8/999/599/50	999 × 599 × 50	0114505



### Afvalbak (groot)

- 420 × 200 × 250 mm
- Met ophangbeugels
- Roestvrij staal

	Afmetingen B × D × H mm	Artikelnr.
ANH-BEH 420/200/250 SW	420 × 200 × 250	0116192



# Toebehoren instrumententafel



## Afvalzakhouder

- Met rubber sluiting
- Roestvrij staal



	Afmetingen B × D × H mm	Artikelnr.
MHR 120 350/283/736	350 × 283 × 736	0114802



## Verstevigingsconstructie

- volledig gelast
- Roestvrij staal



	Afmetingen B × D × H mm	Artikelnr.
VUZ SW 6x4	575 × 391 × 30	0114584
VUZ SW 10x6	975 × 597 × 29	0114583
VUZ SW 8x5	775 × 497 × 29	0114582

# Spezialtransportwagen



## Transportwagens voor operatiekamerapparatuur

Het programma voor het gebruik in en rondom de operatiekamer is afgestemd op de bijzonder hoge eisen op dit gebied. Hoge kwaliteit wat betreft materiaal en afwerking tot in het kleinste detail garandeert optimale zekerheid op het gebied van functionaliteit en hygiëne.



### OP-instrumententafel

- Bladdimensie: 665 × 665 mm
- 2 paar inhangbare inschuifgeleiders
- Een vaste ingelaste geleider
- Antistatische wielen
- Roestvrij staal



	Afmetingen B × D × H mm	Artikelnr.
SBT 700/700/900 F	700 × 700 × 900	<b>7500752</b>
IT 720/625/800 F	720 × 625 × 800	<b>7500205</b>
IT 1050/550/880 F	1054 × 554 × 880	<b>7505708</b>
IT 900/550/840 F	904 × 554 × 840	<b>7505709</b>
IT 1200/550/920 F	1204 × 554 × 920	<b>7505707</b>
IT 940/625/800 F	964 × 649 × 800	<b>7500206</b>
IT 625/425/650 F	625 × 425 × 650	<b>7500704</b>
IT 625/425/800 F	625 × 425 × 800	<b>7500204</b>
ZT 627/400/715-1200	627 × 400 × 715	<b>7500858</b>



### OP-transportwagen CJK voor bakken

- Inhangbaar profielpaar
- Vast ingelast profielpaar
- Antistatische wielen
- Roestvrij staal



	Afmetingen B × D × H mm	Artikelnr.
ESCW 650/410/900	650 × 410 × 900	<b>7500753</b>

# Speciale transportwagen



## Inlegplank voor OP-transportwagen CJK

- Geperforeerd
- Om op L-inschuifgeleiders te leggen
- Roestvrij staal



	Afmetingen B × D × H mm	Artikelnr.
EiBl 300/600/15 gel	600 × 300 × 15	7504373



## Transportwagen CJK voor Creutzfeld-Jakob

- Incl. 2 speciale bakken 21 l met grepen boven
- Bakafmetingen: 530 × 325 mm
- Roestvrij staal



	Afmetingen B × D × H mm	Artikelnr.
ESW/Creutzfeld-Jakob 635/975/915	975 × 635 × 915	7504541



## Universeel reservoir van roestvrij staal als inleg-schaal

- Buitenafmetingen: 530 × 325 mm
- Materiaaldikte: 0,8 mm
- Roestvrij staal



	Afmetingen B × D × H mm	Artikelnr.
BGN 1/1-40	530 × 325 × 40	0130612H
BGN 1/1-20	530 × 325 × 20	0130602H
BGN 1/1-65	530 × 325 × 65	0130622H



# Speciale transportwagen



## Korvendolly/korvenstapelaars

Korvendolly's en korvenstapelaars bieden ruimte aan een groot aantal korven. Ze vereenvoudigen de tussentijdse opslag, het transport en het beschikbaar maken van materiaal op de werkplek.



### Korvendolly voor draadmanden

- Max. 2 stapels korven steriele eenheden 600 × 300 mm
- Platformhoogte: 202 mm
- Antistatische wielen
- Roestvrij staal



	Afmetingen B × D × H mm	Artikelnr.
KR 60-60 StE	791 × 676 × 856	7500196



### Open korvenstapelaar voor ISO-norm en StE

- Gelijkblijvende afpakhogte door het verlagen van het platform
- Roestvrij staal



	Afmetingen B × D × H mm	Artikelnr.
OKO 61-41 ISO/SPRI	802 × 715 × 899	7504874
OKO 61-61 StE	829 × 715 × 900	7504872
OKO 61-41 1xISO/SPRI	831 × 510 × 900	7506313



## Papierwagens

Voor de operatie-afdeling of de centrale sterilisatie: Hupfer papierwagens zijn veilig en gemakkelijk te hanteren en bieden overal waar nodig een praktische en betrouwbare ondersteuning.



### Papierwagen

- Met 4 aflegframes  $\varnothing$  25 mm
- Afleghoogte: 905 mm
- Roestvrij staal



	Afmetingen B x D x H mm	Artikelnr.
MobPS 1416/718/995	1416 x 718 x 995	7500371



### Bodemrooster

- Roestvrij staal gepolijst



	Afmetingen B x D x H mm	Artikelnr.
BR 1130/663/154	1130 x 663 x 154	7500372

# Speciale transportwagens

## Platformwagens

Van het transport over tussentijdse opslag tot aan de uitgifte op de plaats van gebruik zijn Hupfer platformwagens veelzijdige en zeer belastbare helpers. Als magazijnwagen of transportwagen voor zwaar werk met een bijzonder stabiele constructie kunnen ze ook met gemak zware lasten aan.



### Platformwagens

- Met diepgetrokken monitorplateau
- Plaathoogte: 287 mm
- Roestvrij staal

	Afmetingen B x D x H mm	Artikelnr.
PW 10x6	1095 x 695 x 1017	0112632
PW 8,2x5,4	983 x 605 x 1020	0112692
PW 5,4x5,4	708 x 606 x 1024	0112662
PW 8x5	895 x 595 x 1017	0112602



### Magazijnwagens

- Totaal draagvermogen: 500 kg
- Met glad monitorplateau
- Roestvrij staal

	Afmetingen B x D x H mm	Artikelnr.
STWP 10x7	1123 x 700 x 943	0114212
STWP 8,5x5	970 x 500 x 944	0114192



### Transportwagen voor zwaar werk

- Draagvermogen: 500 kg
- Hoogte van het platform: 265 mm
- Roestvrij staal

	Afmetingen B x D x H mm	Artikelnr.
TW/s 12 x 6	1366 x 660 x 1054	0162578





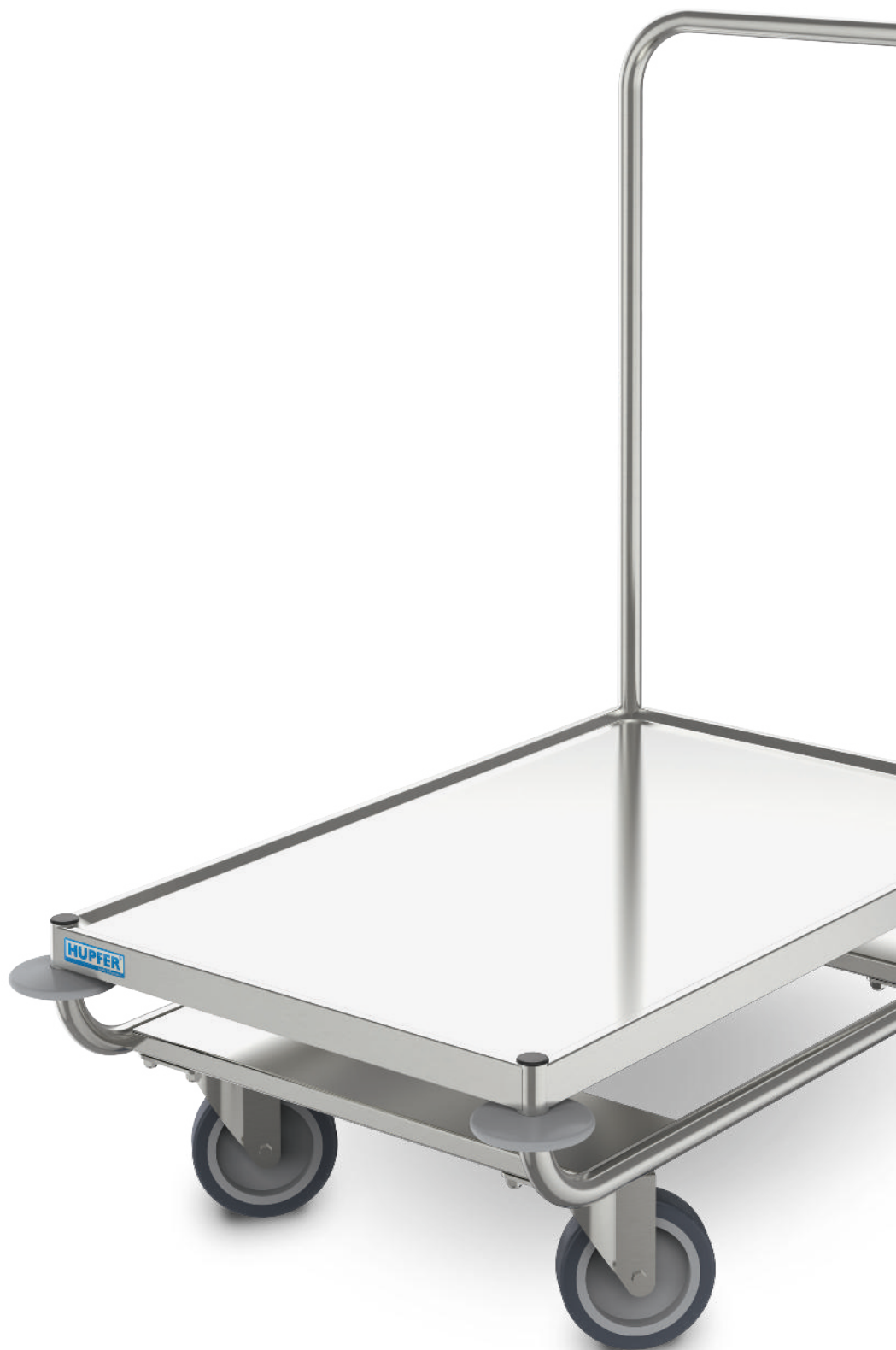

# Stellingsystemen

STELLINGSYSTEMEN

03



Op het gebied van bevoorrading, beschikbaarstelling en uitgifte van sterielgoed en werkmateriaal, verbruiksmateriaal of apparaten bieden stellingssystemen van Hupfer op maat gemaakte oplossingen. Dankzij de grote keuze aan dimensies, schappen, combinatiemogelijkheden, materiaal- en uitvoeringsvarianten heeft u ook bij de configuratie van complexe stellingen alle mogelijkheden.



# Normstellingen: zelfs als principe al flexibeler

Hupfer normstellingen kunnen op alle ruimtelijke situaties afgestemd worden. De beschikbare opslagruimte wordt optimaal en dus economisch benut. Het principe: elke Hupfer normstelling bestaat uit een basisstelling (2 staanders, 4 schappen, 1 kruisschoor). Deze basisstelling wordt uitgebreid met de aanbouw-

stelling (1 staander, 4 schappen). Als een 90°-hoekconstructie gepland is, gebeurt dit door middel van hoekverbindingsklemmen, zonder dat er nog overbodige staanders nodig zijn en het teveel ruimte in beslag neemt.



### De basisstelling

Voor elke basisstelling die afzonderlijk geplaatst moet worden, heeft u 2 staanders nodig.



### De aanbouwstelling

Voor de uitbreiding (aanbouwstelling) heeft u voor elke extra stellingsectie steeds maar één staander nodig (bij 2 stellingsecties dus 3 staanders - zie afbeelding). Vrijwel alle stellingen zijn in de aanbouwrastermaat van 10 cm uitbreidbaar.

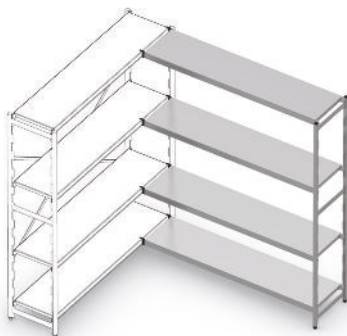

### De 90°-hoekopstelling

De 90°-hoekopstelling gebeurt door middel van hoekverbindingsklemmen die voor elk stellingstelsel leverbaar zijn (2 per schap). Er is geen extra staander nodig.

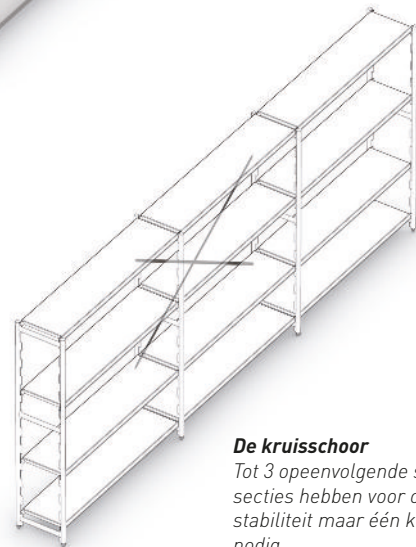

### De kruisschoor

Tot 3 opeenvolgende stellingsecties hebben voor optimale stabiliteit maar één kruisschoor nodig.



### De dubbele stelling

Bij de rug-aan-rug montage vergroot u de nuttige diepte van de stellingsectie. Omdat de staanders aan elkaar worden vastgeschroefd, is anders dan bij de basisstelling een extra kruisschoor overbodig.

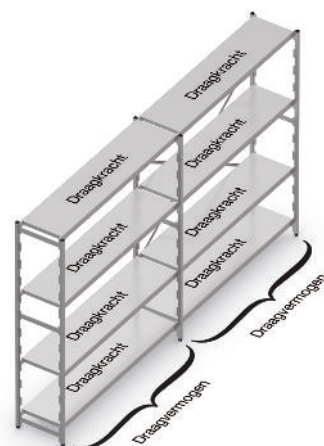

De draagkracht is de belastbaarheid van de afzonderlijke schappen bij gelijkmatig verdeelde belasting.

De som van alle draagkrachten van een stellingsectie mag het draagvermogen van de betreffende stellingsectie niet overschrijden.



## Doordacht tot in de details



### **Robuust**

De robuuste constructie van roestvrij staal, hoogwaardige componenten en een hoge productkwaliteit zorgen ook onder zware omstandigheden voor betrouwbaarheid en een lange levensduur.



### **Overzichtelijk**

Eenvoudig vast te klemmen vakverdelers helpen u orde te houden. Ze zijn voor schappen in de dieptes 500 en 600 mm verkrijgbaar.



### **Variabel**

De verschillende schappen kunnen op elk moment, ook na de montage, zonder gereedschap vervangen of passend bij de goederen opnieuw geplaatst worden.



### **Stabiel**

De standaard in hoogte verstelbare stelvoeten compenseren oneffenheden in de bodem tot 25 mm.



### **Hygiënisch**

De dwarsverbindingen van plat profiel worden in een uiterst modern gepatenteerd procedé vormsluitend met de staanderbalken verbonden. Zo worden verborgen hoeken en holle ruimtes voorkomen, waardoor de stelling grondig gereinigd kan worden.



### **Veelzijdig**

Voor verschillende eisen kunnen gesloten schappen, schappen van kunststof of sleufschappen van roestvrij staal toegepast worden.



### **Beschermd**

De uitrusting met een plat dak, bodemsokkel, zijwand- en achterwandbekleding zorgt voor een betrouwbare bescherming tegen stof en vuil.



### **Mobiel**

Sommige stellingtypes zijn naar wens met wielen als speciale uitrusting leverbaar. Deze kunnen bijvoorbeeld bij reiniging zonder veel moeite verreden worden.

# Stelling norm 5

Het Norm 5 stellingsysteem is toonaangevend op het gebied van prestaties, hygiëne en schoonmaakgemak. Dit robuuste, veelzijdige en duurzame rekkensysteem is verkrijgbaar voor elk denkbaar type opgeslagen goederen.



STELLINGSYSTEMEN

03



## Stellingsets norm 5 - gesloten schap



### Norm 5 stelling met gesloten schap – hoogte 1200 mm

Breedte in mm	Voor plankdiepte 300 mm	Voor plankdiepte 400 mm	Voor plankdiepte 500 mm	Voor plankdiepte 600 mm
	Artikelnr.	Artikelnr.	Artikelnr.	Artikelnr.
600	N5GS6003001200	N5GS6004001200	N5GS6005001200	N5GS6006001200
700	N5GS7003001200	N5GS7004001200	N5GS7005001200	N5GS7006001200
800	N5GS8003001200	N5GS8004001200	N5GS8005001200	N5GS8006001200
900	N5GS9003001200	N5GS9004001200	N5GS9005001200	N5GS9006001200
1000	N5GS10003001200	N5GS10004001200	N5GS10005001200	N5GS10006001200
1100	N5GS11003001200	N5GS11004001200	N5GS11005001200	N5GS11006001200
1200	N5GS12003001200	N5GS12004001200	N5GS12005001200	N5GS12006001200
1300	N5GS13003001200	N5GS13004001200	N5GS13005001200	N5GS13006001200
1400	N5GS14003001200	N5GS14004001200	N5GS14005001200	N5GS14006001200
1500	N5GS15003001200	N5GS15004001200	N5GS15005001200	N5GS15006001200



### Norm 5 stelling met gesloten schap – hoogte 1400 mm

Breedte in mm	Voor plankdiepte 300 mm	Voor plankdiepte 400 mm	Voor plankdiepte 500 mm	Voor plankdiepte 600 mm
	Artikelnr.	Artikelnr.	Artikelnr.	Artikelnr.
600	N5GS6003001400	N5GS6004001400	N5GS6005001400	N5GS6006001400
700	N5GS7003001400	N5GS7004001400	N5GS7005001400	N5GS7006001400
800	N5GS8003001400	N5GS8004001400	N5GS8005001400	N5GS8006001400
900	N5GS9003001400	N5GS9004001400	N5GS9005001400	N5GS9006001400
1000	N5GS10003001400	N5GS10004001400	N5GS10005001400	N5GS10006001400
1100	N5GS11003001400	N5GS11004001400	N5GS11005001400	N5GS11006001400
1200	N5GS12003001400	N5GS12004001400	N5GS12005001400	N5GS12006001400
1300	N5GS13003001400	N5GS13004001400	N5GS13005001400	N5GS13006001400
1400	N5GS14003001400	N5GS14004001400	N5GS14005001400	N5GS14006001800
1500	N5GS15003001400	N5GS15004001400	N5GS15005001400	N5GS15006001400

# Stelling norm 5



**Norm 5 stelling met gesloten schap – hoogte 1600 mm**

Breedte in mm	Voor plankdiepte 300 mm	Voor plankdiepte 400 mm	Voor plankdiepte 500 mm	Voor plankdiepte 600 mm
	Artikelnr.	Artikelnr.	Artikelnr.	Artikelnr.
600	N5GS6003001600	N5GS6004001600	N5GS6005001600	N5GS6006001600
700	N5GS7003001600	N5GS7004001600	N5GS7005001600	N5GS7006001600
800	N5GS8003001600	N5GS8004001600	N5GS8005001600	N5GS8006001600
900	N5GS9003001600	N5GS9004001600	N5GS9005001600	N5GS9006001600
1000	N5GS10003001600	N5GS10004001600	N5GS10005001600	N5GS10006001600
1100	N5GS11003001600	N5GS11004001600	N5GS11005001600	N5GS11006001600
1200	N5GS12003001600	N5GS12004001600	N5GS12005001600	N5GS12006001600
1300	N5GS13003001600	N5GS13004001600	N5GS13005001600	N5GS13006001600
1400	N5GS14003001600	N5GS14004001600	N5GS14005001600	N5GS14006001600
1500	N5GS15003001600	N5GS15004001600	N5GS15005001600	N5GS15006001600



**Norm 5 stelling met gesloten schap – hoogte 1800 mm**

Breedte in mm	Voor plankdiepte 300 mm	Voor plankdiepte 400 mm	Voor plankdiepte 500 mm	Voor plankdiepte 600 mm
	Artikelnr.	Artikelnr.	Artikelnr.	Artikelnr.
600	N5GS6003001800	N5GS6004001800	N5GS6005001800	N5GS6006001800
700	N5GS7003001800	N5GS7004001800	N5GS7005001800	N5GS7006001800
800	N5GS8003001800	N5GS8004001800	N5GS8005001800	N5GS8006001800
900	N5GS9003001800	N5GS9004001800	N5GS9005001800	N5GS9006001800
1000	N5GS10003001800	N5GS10004001800	N5GS10005001800	N5GS10006001800
1100	N5GS11003001800	N5GS11004001800	N5GS11005001800	N5GS11006001800
1200	N5GS12003001800	N5GS12004001800	N5GS12005001800	N5GS12006001800
1300	N5GS13003001800	N5GS13004001800	N5GS13005001800	N5GS13006001800
1400	N5GS14003001800	N5GS14004001800	N5GS14005001800	N5GS14006001800
1500	N5GS15003001800	N5GS15004001800	N5GS15005001800	N5GS15006001800





### Norm 5 stelling met gesloten schap – hoogte 2000 mm

Breedte in mm	Voor plankdiepte 300 mm	Voor plankdiepte 400 mm	Voor plankdiepte 500 mm	Voor plankdiepte 600 mm
	Artikelnr.	Artikelnr.	Artikelnr.	Artikelnr.
600	N5GS6003002000	N5GS6004002000	N5GS6005002000	N5GS6006002000
700	N5GS7003002000	N5GS7004002000	N5GS7005002000	N5GS7006002000
800	N5GS8003002000	N5GS8004002000	N5GS8005002000	N5GS8006002000
900	N5GS9003002000	N5GS9004002000	N5GS9005002000	N5GS9006002000
1000	N5GS10003002000	N5GS10004002000	N5GS10005002000	N5GS10006002000
1100	N5GS11003002000	N5GS11004002000	N5GS11005002000	N5GS11006002000
1200	N5GS12003002000	N5GS12004002000	N5GS12005002000	N5GS12006002000
1300	N5GS13003002000	N5GS13004002000	N5GS13005002000	N5GS13006002000
1400	N5GS14003002000	N5GS14004002000	N5GS14005002000	N5GS14006002000
1500	N5GS15003002000	N5GS15004002000	N5GS15005002000	N5GS15006002000



# Stelling norm 5

## Stelling-sets norm 5 - sleufschap



### Norm 5 stelling-set met sleufschap – hoogte 1200 mm

Breedte in mm	Voor plankdiepte 300 mm	Voor plankdiepte 400 mm	Voor plankdiepte 500 mm	Voor plankdiepte 600 mm
	Artikelnr.	Artikelnr.	Artikelnr.	Artikelnr.
600	N5BR6003001200	N5BR6004001200	N5BR6005001200	N5BR6006001200
700	N5BR7003001200	N5BR7004001200	N5BR7005001200	N5BR7006001200
800	N5BR8003001200	N5BR8004001200	N5BR8005001200	N5BR8006001200
900	N5BR9003001200	N5BR9004001200	N5BR9005001200	N5BR9006001200
1000	N5BR10003001200	N5BR10004001200	N5BR10005001200	N5BR10006001200
1100	N5BR11003001200	N5BR11004001200	N5BR11005001200	N5BR11006001200
1200	N5BR12003001200	N5BR12004001200	N5BR12005001200	N5BR12006001200
1300	N5BR13003001200	N5BR13004001200	N5BR13005001200	N5BR13006001200
1400	N5BR14003001200	N5BR14004001200	N5BR14005001200	N5BR14006001200
1500	N5BR15003001200	N5BR15004001200	N5BR15005001200	N5BR15006001200





### Norm 5 stelling-set met sleufschap – hoogte 1400 mm

Breedte in mm	Voor plankdiepte 300 mm	Voor plankdiepte 400 mm	Voor plankdiepte 500 mm	Voor plankdiepte 600 mm
	Artikelnr.	Artikelnr.	Artikelnr.	Artikelnr.
600	N5BR6003001400	N5BR6004001400	N5BR6005001400	N5BR6006001400
700	N5BR7003001400	N5BR7004001400	N5BR7005001400	N5BR7006001400
800	N5BR8003001400	N5BR8004001400	N5BR8005001400	N5BR8006001400
900	N5BR9003001400	N5BR9004001400	N5BR9005001400	N5BR9006001400
1000	N5BR10003001400	N5BR10004001400	N5BR10005001400	N5BR10006001400
1100	N5BR11003001400	N5BR11004001400	N5BR11005001400	N5BR11006001400
1200	N5BR12003001400	N5BR12004001400	N5BR12005001400	N5BR12006001400
1300	N5BR13003001400	N5BR13004001400	N5BR13005001400	N5BR13006001400
1400	N5BR14003001400	N5BR14004001400	N5BR14005001400	N5BR14006001400
1500	N5BR15003001400	N5BR15004001400	N5BR15005001400	N5BR15006001400



### Norm 5 stelling-set met sleufschap – hoogte 1600 mm

Breedte in mm	Voor plankdiepte 300 mm	Voor plankdiepte 400 mm	Voor plankdiepte 500 mm	Voor plankdiepte 600 mm
	Artikelnr.	Artikelnr.	Artikelnr.	Artikelnr.
600	N5BR6003001600	N5BR6004001600	N5BR6005001600	N5BR6006001600
700	N5BR7003001600	N5BR7004001600	N5BR7005001600	N5BR7006001600
800	N5BR8003001600	N5BR8004001600	N5BR8005001600	N5BR8006001600
900	N5BR9003001600	N5BR9004001600	N5BR9005001600	N5BR9006001600
1000	N5BR10003001600	N5BR10004001600	N5BR10005001600	N5BR10006001600
1100	N5BR11003001600	N5BR11004001600	N5BR11005001600	N5BR11006001600
1200	N5BR12003001600	N5BR12004001600	N5BR12005001600	N5BR12006001600
1300	N5BR13003001600	N5BR13004001600	N5BR13005001600	N5BR13006001600
1400	N5BR14003001600	N5BR14004001600	N5BR14005001600	N5BR14006001600
1500	N5BR15003001600	N5BR15004001600	N5BR15005001600	N5BR15006001600

# Stelling norm 5



**Norm 5 stelling-set met sleufschap – hoogte 1800 mm**

Breedte in mm	Voor plankdiepte 300 mm	Voor plankdiepte 400 mm	Voor plankdiepte 500 mm	Voor plankdiepte 600 mm
	Artikelnr.	Artikelnr.	Artikelnr.	Artikelnr.
600	N5BR6003001800	N5BR6004001800	N5BR6005001800	N5BR6006001800
700	N5BR7003001800	N5BR7004001800	N5BR7005001800	N5BR7006001800
800	N5BR8003001800	N5BR8004001800	N5BR8005001800	N5BR8006001800
900	N5BR9003001800	N5BR9004001800	N5BR9005001800	N5BR9006001800
1000	N5BR10003001800	N5BR10004001800	N5BR10005001800	N5BR10006001800
1100	N5BR11003001800	N5BR11004001800	N5BR11005001800	N5BR11006001800
1200	N5BR12003001800	N5BR12004001800	N5BR12005001800	N5BR12006001800
1300	N5BR13003001800	N5BR13004001800	N5BR13005001800	N5BR13006001800
1400	N5BR14003001800	N5BR14004001800	N5BR14005001800	N5BR14006001800
1500	N5BR15003001800	N5BR15004001800	N5BR15005001800	N5BR15006001800



**Norm 5 stelling-set met sleufschap – hoogte 2000 mm**

Breedte in mm	Voor plankdiepte 300 mm	Voor plankdiepte 400 mm	Voor plankdiepte 500 mm	Voor plankdiepte 600 mm
	Artikelnr.	Artikelnr.	Artikelnr.	Artikelnr.
600	N5BR6003002000	N5BR6004002000	N5BR6005002000	N5BR6006002000
700	N5BR7003002000	N5BR7004002000	N5BR7005002000	N5BR7006002000
800	N5BR8003002000	N5BR8004002000	N5BR8005002000	N5BR8006002000
900	N5BR9003002000	N5BR9004002000	N5BR9005002000	N5BR9006002000
1000	N5BR10003002000	N5BR10004002000	N5BR10005002000	N5BR10006002000
1100	N5BR11003002000	N5BR11004002000	N5BR11005002000	N5BR11006002000
1200	N5BR12003002000	N5BR12004002000	N5BR12005002000	N5BR12006002000
1300	N5BR13003002000	N5BR13004002000	N5BR13005002000	N5BR13006002000
1400	N5BR14003002000	N5BR14004002000	N5BR14005002000	N5BR14006002000
1500	N5BR15003002000	N5BR15004002000	N5BR15005002000	N5BR15006002000

## Stelling-sets norm 5 - draadrooster



### Norm 5 stelling-set met draadrooster – hoogte 1200 mm

Breedte in mm	Voor plankdiepte 300 mm	Voor plankdiepte 400 mm	Voor plankdiepte 500 mm	Voor plankdiepte 600 mm
	Artikelnr.	Artikelnr.	Artikelnr.	Artikelnr.
600	N5DR6003001200	N5DR6004001200	N5DR6005001200	N5DR6006001200
700	N5DR7003001200	N5DR7004001200	N5DR7005001200	N5DR7006001200
800	N5DR8003001200	N5DR8004001200	N5DR8005001200	N5DR8006001200
900	N5DR9003001200	N5DR9004001200	N5DR9005001200	N5DR9006001200
1000	N5DR10003001200	N5DR10004001200	N5DR10005001200	N5DR10006001200
1100	N5DR11003001200	N5DR11004001200	N5DR11005001200	N5DR11006001200
1200	N5DR12003001200	N5DR12004001200	N5DR12005001200	N5DR12006001200
1300	N5DR13003001200	N5DR13004001200	N5DR13005001200	N5DR13006001200
1400	N5DR14003001200	N5DR14004001200	N5DR14005001200	N5DR14006001200
1500	N5DR15003001200	N5DR15004001200	N5DR15005001200	N5DR15006001200

INOX STAINLESS STEEL



# Stelling norm 5



**Norm 5 stelling-set met draadrooster – hoogte 1600 mm**

Breedte in mm	Voor plankdiepte 300 mm	Voor plankdiepte 400 mm	Voor plankdiepte 500 mm	Voor plankdiepte 600 mm
	Artikelnr.	Artikelnr.	Artikelnr.	Artikelnr.
600	N5DR6003001600	N5DR6004001600	N5DR6005001600	N5DR6006001600
700	N5DR7003001600	N5DR7004001600	N5DR7005001600	N5DR7006001600
800	N5DR8003001600	N5DR8004001600	N5DR8005001600	N5DR8006001600
900	N5DR9003001600	N5DR9004001600	N5DR9005001600	N5DR9006001600
1000	N5DR10003001600	N5DR10004001600	N5DR10005001600	N5DR10006001600
1100	N5DR11003001600	N5DR11004001600	N5DR11005001600	N5DR11006001600
1200	N5DR12003001600	N5DR12004001600	N5DR12005001600	N5DR12006001600
1300	N5DR13003001600	N5DR13004001600	N5DR13005001600	N5DR13006001600
1400	N5DR14003001600	N5DR14004001600	N5DR14005001600	N5DR14006001600
1500	N5DR15003001600	N5DR15004001600	N5DR15005001600	N5DR15006001600



**Norm 5 stelling-set met draadrooster – hoogte 1800 mm**

Breedte in mm	Voor plankdiepte 300 mm	Voor plankdiepte 400 mm	Voor plankdiepte 500 mm	Voor plankdiepte 600 mm
	Artikelnr.	Artikelnr.	Artikelnr.	Artikelnr.
600	N5DR6003001800	N5DR6004001800	N5DR6005001800	N5DR6006001800
700	N5DR7003001800	N5DR7004001800	N5DR7005001800	N5DR7006001800
800	N5DR8003001800	N5DR8004001800	N5DR8005001800	N5DR8006001800
900	N5DR9003001800	N5DR9004001800	N5DR9005001800	N5DR9006001800
1000	N5DR10003001800	N5DR10004001800	N5DR10005001800	N5DR10006001800
1100	N5DR11003001800	N5DR11004001800	N5DR11005001800	N5DR11006001800
1200	N5DR12003001800	N5DR12004001800	N5DR12005001800	N5DR12006001800
1300	N5DR13003001800	N5DR13004001800	N5DR13005001800	N5DR13006001800
1400	N5DR14003001800	N5DR14004001800	N5DR14005001800	N5DR14006001800
1500	N5DR15003001800	N5DR15004001800	N5DR15005001800	N5DR15006001800



### Norm 5 stelling-set met draadrooster – hoogte 2000 mm

Breedte in mm	Voor plankdiepte 300 mm	Voor plankdiepte 400 mm	Voor plankdiepte 500 mm	Voor plankdiepte 600 mm
	Artikelnr.	Artikelnr.	Artikelnr.	Artikelnr.
600	N5DR6003002000	N5DR6004002000	N5DR6005002000	N5DR6006002000
700	N5DR7003002000	N5DR7004002000	N5DR7005002000	N5DR7006002000
800	N5DR8003002000	N5DR8004002000	N5DR8005002000	N5DR8006002000
900	N5DR9003002000	N5DR9004002000	N5DR9005002000	N5DR9006002000
1000	N5DR10003002000	N5DR10004002000	N5DR10005002000	N5DR10006002000
1100	N5DR11003002000	N5DR11004002000	N5DR11005002000	N5DR11006002000
1200	N5DR12003002000	N5DR12004002000	N5DR12005002000	N5DR12006002000
1300	N5DR13003002000	N5DR13004002000	N5DR13005002000	N5DR13006002000
1400	N5DR14003002000	N5DR14004002000	N5DR14005002000	N5DR14006002000
1500	N5DR15003002000	N5DR15004002000	N5DR15005002000	N5DR15006002000

# Stelling norm 5

## Stelling-elementen norm 5



### Staander norm 5 – Max. veldbelasting 600 kg

- Roestvrij staal
- Hoogteraster 150 mm

Hoogte in mm	Voor plankdiepte 300 mm	Voor plankdiepte 400 mm	Voor plankdiepte 500 mm	Voor plankdiepte 600 mm
	Artikelnr.	Artikelnr.	Artikelnr.	Artikelnr.
1200	0101007	0101017	0101037	0101047
1400	0101077	0101087	0101107	0101117
1600	0101147	0101157	0101177	0101187
1800	0101217	0101227	0101247	0101257
2000	0101287	0101297	0101317	0101327



### Staander norm 5 – Max. veldbelasting 1.200 kg

- Roestvrij staal
- Hoogteraster 150 mm

Hoogte in mm	Voor plankdiepte 300 mm	Voor plankdiepte 400 mm	Voor plankdiepte 500 mm	Voor plankdiepte 600 mm
	Artikelnr.	Artikelnr.	Artikelnr.	Artikelnr.
1800	0101215	0101225	0101245	0101255
2000	0101285	0101295	0101315	0101325







### Gesloten schap norm 5

- Gemakkelijk te reinigen
- Perfecte hygiëne
- Hoge belastbaarheid
- Eenvoudig in gebruik

Breedte in mm	Voor plankdiepte 300 mm	Voor plankdiepte 400 mm	Voor plankdiepte 500 mm	Voor plankdiepte 600 mm
	Artikelnr.	Artikelnr.	Artikelnr.	Artikelnr.
600	0102432	0102442	0102462	0102472
700	0102522	0102552	0102562	0102592
800	0102502	0102512	0102532	0102542
900	0102572	0102582	0102602	0102612
1000	0102642	0102652	0102672	0102682
1100	0102622	0102632	0102662	0102692
1200	0102712	0102722	0102742	0102752
1300	0102732	0102762	0102772	0102872
1400	0102782	0102792	0102812	0102822
1500	0102852	0102862	0102882	0102892



### Sleufschap norm 5

- Roestvrij staal
- Draagkracht: 150 kg

Breedte in mm	Voor plankdiepte 300 mm	Voor plankdiepte 400 mm	Voor plankdiepte 500 mm	Voor plankdiepte 600 mm
	Artikelnr.	Artikelnr.	Artikelnr.	Artikelnr.
600	0101537	0101547	0101567	0101577
700	0101527	0101557	0101587	0101597
800	0101607	0101617	0101637	0101647
900	0101677	0101687	0101707	0101717
1000	0101747	0101757	0101777	0101787
1100	0101657	0101767	0101797	0101837
1200	0101817	0101827	0101847	0101857
1300	0101867	0101877	0101937	0101947
1400	0101887	0101897	0101917	0101927
1500	0101957	0101967	0101987	0101997

# Stelling norm 5



## Draadrooster norm 5

- Goed geventileerde opslag
- Perfecte hygiëne
- Hoge belastbaarheid
- Eenvoudig in gebruik

Breedte in mm	Voor plankdiepte 300 mm	Voor plankdiepte 400 mm	Voor plankdiepte 500 mm	Voor plankdiepte 600 mm
	Artikelnr.	Artikelnr.	Artikelnr.	Artikelnr.
600	0101532	0101542	0101562	0101572
700	0101522	0101552	0101582	0101592
800	0101602	0101612	0101632	0101642
900	0101672	0101682	0101702	0101712
1000	0101742	0101752	0101772	0101782
1100	0101652	0101762	0101792	0101832
1200	0101812	0101822	0101842	0101852
1300	0101862	0101872	0101932	0101942
1400	0101882	0101892	0101912	0101922
1500	0101952	0101962	0101982	0101992



## Kruisschoor norm 5

- 1 stuk nodig in elke derde stellingsectie
- Passend voor alle schapbreedtes en staanders



	Afmetingen B × D × H mm	Artikelnr.
RG-KV/N5/12/20/25	1009 × 48 × 934	0103072



## Kruisschoor norm 5 – rug-aan-rug

- Vult de kruisschoor aan
- Voor de montage is bovendien een kruisschoor nodig.
- Roestvrij staal



	Afmetingen B × D × H mm	Artikelnr.
SSet-RR N5/25	44 × 44 × 153	0115733



### Doorschuijblokkering voor schappen

- Voor het aanbrengen tussen twee staanders aan de brede kant van een schap
- Hoogte 130 mm
- Roestvrij staal (gepolijst)



Breedte in mm	Artikelnr.
600	0117411
700	0117418
800	0117412
900	0117413
1000	0117414
1200	0117415
1300	0117419
1400	0117416
1500	0117417



### Doorschuijblokkering voor staander

- Maximale veiligheid
- Moeiteloos inhangen en verwijderen
- Ruimtebesparend
- Elektrolytisch gepolijst
- Belastbaar



Hoogte in mm	Voor plankdiepte 500 mm	Voor plankdiepte 600 mm
	Artikelnr.	Artikelnr.
1800	0130451	0130452
2000	0130453	0130454



### Versterkingsconstructies norm 5

- Hoogwaardig roestvrij staal
- Eenvoudige montage
- Optimale verdeling van het gewicht
- Verhoogd draagvermogen van het schap



Diepte in mm	Artikelnr.
400	0102100
600	0102102
500	0102101
300	0102099

# Stelling norm 5



## Zijrooster

- Roestvrij staal (gepolijst)
- Voor beveiliging aan het uiteinde

Diepte in mm	Artikelnr.
600	0117403
500	0117402



## Langsverbinding

- Roestvrij staal
- Alternatief voor de kruisschoor voor tweezijdige belading van de stelling
- Met bevestigingsmateriaal
- Per stellingsectie 4 langsverbinders noodzakelijk



Breedte in mm	Artikelnr.
600	0117022
700	0117030
800	0117023
900	0117024
1000	0117025
1200	0117026
1300	0117031
1400	0117027



## Hoekverbindingsklem van roestvrij staal

- Voor de montage over hoeken
- Voor draadrooster-schappen



	Afmetingen B × D × H mm	Artikelnr.
RG-EVK N5	32 × 19 × 21	0103122



### Kunststof hoekverbindingsklem

- Voor de montage over hoeken
- Voor dichte schappen en sleufschappen

	Afmetingen B × D × H mm	Artikelnr.
RG-EVK N5/20/25	46 × 22 × 64	0203126



### Vakverdelers

- Roestvrij staal
- Voor gesloten installaties

Hoogte in mm	Voor plankdiepte 500 mm	Voor plankdiepte 600 mm
	Artikelnr.	Artikelnr.
210	7504221	7504220
260	7506198	7506197



### Slingerlijst

- Roestvrij staal
- Voor het in lengterichting vastzetten van de lading
- Inclusief kunststof-afsluitkappen

Breedte in mm	Artikelnr.
600	0115242
700	0115241
800	0115243
900	0115244
1000	0115245
1200	0115246
1300	0115249
1400	0115247

# Stelling norm 5



## Slingerlijsthouter

- Roestvrij staal
- Traploos in hoogte verstelbaar
- Voor gebruik in combinatie met slingerlijsten

	Afmetingen B × D × H mm	Artikelnr.
RG-SLH	42 × 30 × 60	0115252



## Bodemdrukverdelingsplaat

- Aluminium

	Afmetingen B × D × H mm	Artikelnr.
BVP/N20 115/115/6	115 × 115 × 6	0203142



## Inhangverbinding

- Roestvrij staal
- Voor de opname van de ophangrail
- Voor het in dwarsrichting vastzetten van de lading

Diepte in mm	Artikelnr.
500	0123602
600	0123612
300	0123582
400	0123592



## Ophangrail

- Aluminium
- Voor het inhangen tussen twee staanders
- Voor de opname van haken
- Universele rail 45 x 10 mm

Breedte in mm	Artikelnr.
600	0203162
700	0203232
800	0203172
900	0203182
1000	0203192
1200	0203202
1300	0203242
1400	0203212



## Plafond- of vloerbevestiging

- Roestvrij staal
- Voor extra bevestiging van de stellingen
- Zonder bevestigingsmateriaal

	Afmetingen B × D × H mm	Artikelnr.
RG-DBBF/N5/12/20/25/28	70 × 29 × 202	0103152



## Wandbevestiging

- Roestvrij staal
- Voor staanders

	Afmetingen B × D × H mm	Artikelnr.
RG-WBF/N5	77 × 36 × 18	0116032

# Stelling norm 5



## Wandbevestiging met hollijst

- Roestvrij staal
- Voor staanders bij gebruik aan wanden welke niet evenredig aan de staanders zijn.
- Voor buis 25 x 25 mm
- Zonder bevestigingsmateriaal



	Afmetingen B x D x H mm	Artikelnr.
RG-HWBF/N5	85 x 68 x 58	0116031



## Krattenrek

- Roestvrij staal
- Totaal draagvermogen van 200 kg



	Afmetingen B x D x H mm	Artikelnr.
RG-BR/N5 1000/550/300	1000 x 550 x 300	0114452
RG-BR/N5 1200/550/300	1200 x 550 x 300	0114492





# Stelling norm 5 Medidul

Deze versie van het beproefde rekkensysteem is speciaal ontworpen voor de opslag van steriele goederen en operatiekamers. Of het nu gaat om zachte verpakkingen in manden of containers - steriele goederen worden veilig en overzichtelijk opgeslagen op U- of L-rails.



## Stelling-elementen norm 5



### Staander norm 5 Medidul

- Roestvrij staal
- Max. draagvermogen: 600 kg

Hoogte in mm	Voor plankdiepte 300 mm	Voor plankdiepte 400 mm	Voor plankdiepte 500 mm	Voor plankdiepte 600 mm
	Artikelnr.	Artikelnr.	Artikelnr.	Artikelnr.
1800	-	7505114	-	7505105
2000	7505113	7505115	7505117	7505106



### Gesloten schap norm 5 Medidul

- Roestvrij staal

Breedte in mm	Voor plankdiepte 600 mm
	Artikelnr.
355	7505004
455	7505008



### Kruisbestuiving Medidul

- 1 stuk nodig in elke derde stellingsectie
- Roestvrij staal

	Afmetingen B × D × H mm	Artikelnr.
RG-KV/N5 Medidul	1009 × 24 × 934	7505019
RG-KV/N5 Medidul StE		7505612
RG-KV/N5 Medidul ISO		7505611

# Stelling norm 5 Medidul

## Afstandhouder



- Roestvrij staal
- Voor staander 600 kg draagvermogen
- Voor staander met hoogteraster 75 mm
- Verpakkingseenheid: 4 stuks/stellingsectie
- Voor staanderdiepte 600 mm



Breedte in mm	Voor plankdiepte 600 mm	Artikelnr.
355		7505024
455		7505025



## Profielen

- Verpakkingseenheid: 1 paar
- Oplegvlak 60 mm
- Roestvrij staal



	Ausführung Einschübe	Afmetingen B × D × H mm	Artikelnr.
RG-ESS/L MEDIDUL 594/84/39	L-Schienen	594 × 84 × 39	7504213



## Profiel met doorschuifbescherming

- Met doorschuifbescherming
- Roestvrij staal



	Afmetingen B × D × H mm	Artikelnr.
RG-ESS/L MEDIDUL 594/84/39 mD	594 × 349 × 39	7506479

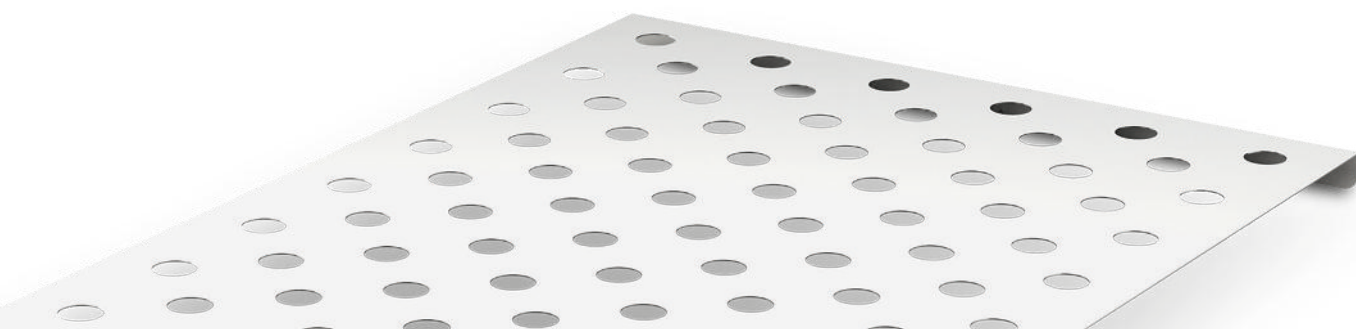



### U-profiel-inschuifgeleiders

- Verpakkingsinhoud: 1 paar
- Oplegvlak 14 mm
- Roestvrij staal



	Ausführung Einschübe	Artikelnr.
RG-ESS/U MEDIDUL 36/570/41	U-Schienen	7505009

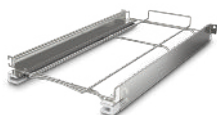

### Inschuiframe

- Uittrekbaar tot ca. 3/4 deel
- Roestvrij staal
- Voor bakken en korven volgens DIN steriele eenheid
- Voor bakken en korven volgens ISO-norm



	Afmetingen B × D × H mm	Artikelnr.
ERS StE 296/595/60	595 × 296 × 60	7504555
ERS ISO 448/595/66	595 × 448 × 66	7501216



### Legplank

- Geperforeerd
- Om op L-inschuifgeleiders te leggen
- Roestvrij staal



	Afmetingen B × D × H mm	Artikelnr.
EiBl 300/600/15 gel	600 × 300 × 15	7504373



### Bevestigingsbeugel

- Roestvrij staal gepolijst
- Veld is magnetisch
- Lasermarkering op aanvraag



	Afmetingen B × D × H mm	Artikelnr.
Sch 85/82/26	85 × 82 × 26	7504932

# Stelling norm 5 Medidul



## Zijbekleding

- Roestvrij staal
- Voor staander met hoogteraster 75 mm

Voor schaphoogte  
1800 mm

**Artikelnr.**  
7505210

Voor schaphoogte  
2000 mm

**Artikelnr.**  
7505211



## Achterwand

- Roestvrij staal

Voor schaphoogte  
1800 mm

**Artikelnr.**

Voor schaphoogte  
2000 mm

**Artikelnr.**

Breedte in mm	Voor schaphoogte 1800 mm <b>Artikelnr.</b>	Voor schaphoogte 2000 mm <b>Artikelnr.</b>
355	-	7505222
455	-	7505223
600	7505214	7505224
655	7505215	7505225
800	7505216	7505226
900	7505217	7505227
1000	7505218	7505228
1200	7505219	7505229
1400	7505220	7505230
1500	7505221	7505231

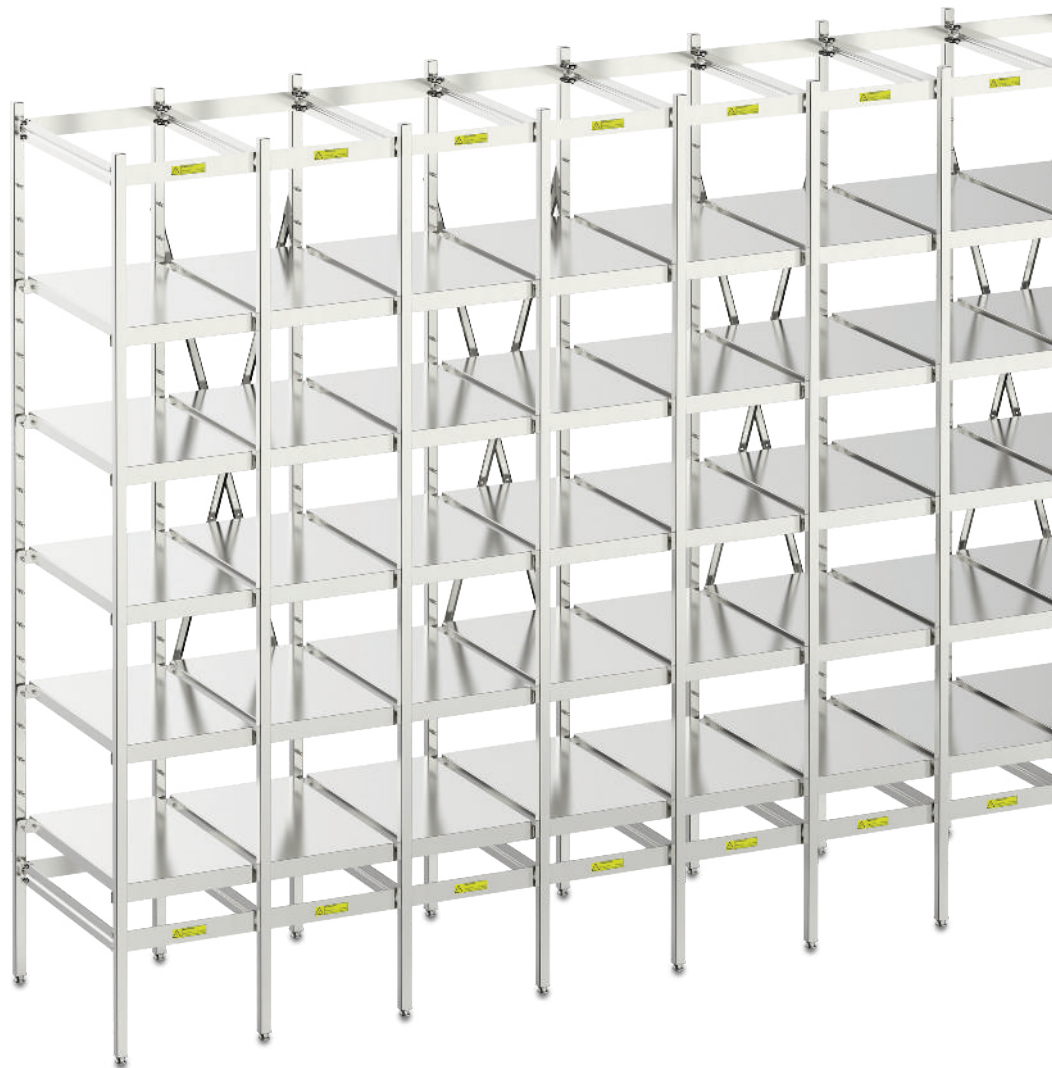

# Stelling norm 25

Deze rekken zijn roestvrij, duurzaam en extreem robuust, net als de Norm 5 rechtopstaande rekken, maar bieden een speciaal voordeel: magneten hechten zich aan de speciale roestvrijstalen legering zodat opgeslagen goederen eenvoudig, snel en betrouwbaar kunnen worden geëtiketteerd.





## Stelling-sets norm 25



### Norm 25 stelling met gesloten schap – hoogte 1800 mm

Breedte in mm	Voor plankdiepte 500 mm	Voor plankdiepte 600 mm
	Artikelnr.	Artikelnr.
700	N25GS7005001800	N25GS7006001800
800	N25GS8005001800	N25GS8006001800
900	N25GS9005001800	N25GS9006001800
1000	N25GS10005001800	N25GS10006001800
1100	N25GS11005001800	N25GS11006001800
1200	N25GS12005001800	N25GS12006001800
1300	N25GS13005001800	N25GS13006001800
1400	N25GS14005001800	N25GS14006001800



# Stelling norm 25

## Stelling-elementen norm 25



### Staander norm 25

- Roestvrij staal (speciale magnetische legering)
- Hoogteraster 150 mm
- Max. draagvermogen: 600 kg



Hoogte in mm	Voor plankdiepte 400 mm	Voor plankdiepte 500 mm	Voor plankdiepte 600 mm
	Artikelnr.	Artikelnr.	Artikelnr.
1800	0137007	0137004	0137005



### Gesloten schap norm 25

- Roestvrij staal (speciale magnetische legering)



Breedte in mm	Voor plankdiepte 400 mm	Voor plankdiepte 500 mm	Voor plankdiepte 600 mm
	Artikelnr.	Artikelnr.	Artikelnr.
700	0137006	0137016	0137026
800	0137186	0137046	0137056
900	0137096	0137076	0137086
1000	0137196	0137106	0137116
1100	0137206	0137036	0137066
1200	0137216	0137136	0137146
1300	0137226	0137126	0137210



### Kruisschoor norm 25

- 1 stuk nodig in elke derde stellingsectie
- Passend voor alle schapbreedtes en staanders

	Afmetingen B × D × H mm	Artikelnr.
RG-KV/N5/12/20/25	1009 × 48 × 934	0103072



### Kruisschoor voor rug-tegen-rug-opstelling

- Vult de kruisschoor aan
- Voor de montage is bovendien een kruisschoor nodig.
- Roestvrij staal

	Afmetingen B × D × H mm	Artikelnr.
SSet-RR N5/25	44 × 44 × 153	0115733



### Kunststof hoekverbindingsklem

- Voor de montage over hoeken
- Voor dichte schappen en sleufschappen

	Afmetingen B × D × H mm	Artikelnr.
RG-EVK N5/20/25	46 × 22 × 64	0203126

# Stelling norm 25



## Doorschuiabloktering voor schappen

- Voor het aanbrengen tussen twee staanders aan de brede kant van een schap
- Hoogte 130 mm
- Roestvrij staal (gepolijst)

Breedte in mm	Artikelnr.
600	0117411
700	0117418
800	0117412
900	0117413
1000	0117414
1200	0117415
1300	0117419
1400	0117416
1500	0117417



## Doorschuiabloktering voor staander

- Maximale veiligheid
- Moeiteloos inhangen en verwijderen
- Ruimtebesparend
- Elektrolytisch gepolijst
- Belastbaar



Hoogte in mm	Voor plankdiepte 500 mm	Voor plankdiepte 600 mm
	Artikelnr.	Artikelnr.
1800	0130451	0130452
2000	0130453	0130454



## Zijrooster

- Roestvrij staal (gepolijst)
- Voor beveiliging aan het uiteinde



Diepte in mm	Artikelnr.
600	0117403
500	0117402



# Stelling norm 20

Dit rekkensysteem van hoogwaardig aluminium combineert een laag gewicht met een hoog draagvermogen. Waar wasgoed en verbruiksmaterialen ook worden opgeslagen, het maakt indruk met zijn helderheid en veelzijdigheid.



## Stellingsets norm 20 - gesloten schap



### Norm 20 stelling met gesloten schap – hoogte 1200 mm

Breedte in mm	Voor plankdiepte 300 mm	Voor plankdiepte 400 mm	Voor plankdiepte 500 mm	Voor plankdiepte 600 mm
	Artikelnr.	Artikelnr.	Artikelnr.	Artikelnr.
600	N20GS6003001200	N20GS6004001200	N20GS6005001200	N20GS6006001200
700	N20GS7003001200	N20GS7004001200	N20GS7005001200	N20GS7006001200
800	N20GS8003001200	N20GS8004001200	N20GS8005001200	N20GS8006001200
900	N20GS9003001200	N20GS9004001200	N20GS9005001200	N20GS9006001200
1000	N20GS10003001200	N20GS10004001200	N20GS10005001200	N20GS10006001200
1100	N20GS11003001200	N20GS11004001200	N20GS11005001200	N20GS11006001200
1200	N20GS12003001200	N20GS12004001200	N20GS12005001200	N20GS12006001200
1300	N20GS13003001200	N20GS13004001200	N20GS13005001200	N20GS13006001200
1400	N20GS14003001200	N20GS14004001200	N20GS14005001200	N20GS14006001200
1500	N20GS15003001200	N20GS15004001200	N20GS15005001200	N20GS15006001200



# Stelling norm 20



**Norm 20 stelling met gesloten schap – hoogte 1400 mm**

Breedte in mm	Voor plankdiepte 300 mm	Voor plankdiepte 400 mm	Voor plankdiepte 500 mm	Voor plankdiepte 600 mm
	Artikelnr.	Artikelnr.	Artikelnr.	Artikelnr.
600	N20GS6003001400	N20GS6004001400	N20GS6005001400	N20GS6006001400
700	N20GS7003001400	N20GS7004001400	N20GS7005001400	N20GS7006001400
800	N20GS8003001400	N20GS8004001400	N20GS8005001400	N20GS8006001400
900	N20GS9003001400	N20GS9004001400	N20GS9005001400	N20GS9006001400
1000	N20GS10003001400	N20GS10004001400	N20GS10005001400	N20GS10006001400
1100	N20GS11003001400	N20GS11004001400	N20GS11005001400	N20GS11006001400
1200	N20GS12003001400	N20GS12004001400	N20GS12005001400	N20GS12006001400
1300	N20GS13003001400	N20GS13004001400	N20GS13005001400	N20GS13006001400
1400	N20GS14003001400	N20GS14004001400	N20GS14005001400	N20GS14006001400
1500	N20GS15003001400	N20GS15004001400	N20GS15005001400	N20GS15006001400



**Norm 20 stelling met gesloten schap – hoogte 1600 mm**

Breedte in mm	Voor plankdiepte 300 mm	Voor plankdiepte 400 mm	Voor plankdiepte 500 mm	Voor plankdiepte 600 mm
	Artikelnr.	Artikelnr.	Artikelnr.	Artikelnr.
600	N20GS6003001600	N20GS6004001600	N20GS6005001600	N20GS6006001600
700	N20GS7003001600	N20GS7004001600	N20GS7005001600	N20GS7006001600
800	N20GS8003001600	N20GS8004001600	N20GS8005001600	N20GS8006001600
900	N20GS9003001600	N20GS9004001600	N20GS9005001600	N20GS9006001600
1000	N20GS10003001600	N20GS10004001600	N20GS10005001600	N20GS10006001600
1100	N20GS11003001600	N20GS11004001600	N20GS11005001600	N20GS11006001600
1200	N20GS12003001600	N20GS12004001600	N20GS12005001600	N20GS12006001600
1300	N20GS13003001600	N20GS13004001600	N20GS13005001600	N20GS13006001600
1400	N20GS14003001600	N20GS14004001600	N20GS14005001600	N20GS14006001600
1500	N20GS15003001600	N20GS15004001600	N20GS15005001600	N20GS15006001600





### Norm 20 stelling met gesloten schap – hoogte 1800 mm

Breedte in mm	Voor plankdiepte 300 mm	Voor plankdiepte 400 mm	Voor plankdiepte 500 mm	Voor plankdiepte 600 mm
	Artikelnr.	Artikelnr.	Artikelnr.	Artikelnr.
600	N20GS6003001800	N20GS6004001800	N20GS6005001800	N20GS6006001800
700	N20GS7003001800	N20GS7004001800	N20GS7005001800	N20GS7006001800
800	N20GS8003001800	N20GS8004001800	N20GS8005001800	N20GS8006001800
900	N20GS9003001800	N20GS9004001800	N20GS9005001800	N20GS9006001800
1000	N20GS10003001800	N20GS10004001800	N20GS10005001800	N20GS10006001800
1100	N20GS11003001800	N20GS11004001800	N20GS11005001800	N20GS11006001800
1200	N20GS12003001800	N20GS12004001800	N20GS12005001800	N20GS12006001800
1300	N20GS13003001800	N20GS13004001800	N20GS13005001800	N20GS13006001800
1400	N20GS14003001800	N20GS14004001800	N20GS14005001800	N20GS14006001800
1500	N20GS15003001800	N20GS15004001800	N20GS15005001800	N20GS15006001800



### Norm 20 stelling met gesloten schap – hoogte 2000 mm

Breedte in mm	Voor plankdiepte 300 mm	Voor plankdiepte 400 mm	Voor plankdiepte 500 mm	Voor plankdiepte 600 mm
	Artikelnr.	Artikelnr.	Artikelnr.	Artikelnr.
600	N20GS6003002000	N20GS6004002000	N20GS6005002000	N20GS6006002000
700	N20GS7003002000	N20GS7004002000	N20GS7005002000	N20GS7006002000
800	N20GS8003002000	N20GS8004002000	N20GS8005002000	N20GS8006002000
900	N20GS9003002000	N20GS9004002000	N20GS9005002000	N20GS9006002000
1000	N20GS10003002000	N20GS10004002000	N20GS10005002000	N20GS10006002000
1100	N20GS11003002000	N20GS11004002000	N20GS11005002000	N20GS11006002000
1200	N20GS12003002000	N20GS12004002000	N20GS12005002000	N20GS12006002000
1300	N20GS13003002000	N20GS13004002000	N20GS13005002000	N20GS13006002000
1400	N20GS14003002000	N20GS14004002000	N20GS14005002000	N20GS14006002000
1500	N20GS15003002000	N20GS15004002000	N20GS15005002000	N20GS15006002000

# Stelling norm 20

## Stelling-sets norm 20 - rooster



Norm 20 stelling-set met rooster – hoogte 1200 mm

Breedte in mm	Voor plankdiepte 300 mm	Voor plankdiepte 400 mm	Voor plankdiepte 500 mm	Voor plankdiepte 600 mm
	Artikelnr.	Artikelnr.	Artikelnr.	Artikelnr.
600	N20AR6003001200	N20AR6004001200	N20AR6005001200	N20AR6006001200
700	N20AR7003001200	N20AR7004001200	N20AR7005001200	N20AR7006001200
800	N20AR8003001200	N20AR8004001200	N20AR8005001200	N20AR8006001200
900	N20AR9003001200	N20AR9004001200	N20AR9005001200	N20AR9006001200
1000	N20AR10003001200	N20AR10004001200	N20AR10005001200	N20AR10006001200
1200	N20AR12003001200	N20AR12004001200	N20AR12005001200	N20AR12006001200
1300	N20AR13003001200	N20AR13004001200	N20AR13005001200	N20AR13006001200
1400	N20AR14003001200	N20AR14004001200	N20AR14005001200	N20AR14006001200
1500	N20AR15003001200	N20AR15004001200	N20AR15005001200	N20AR15006001200



Norm 20 stelling-set met rooster – hoogte 1400 mm

Breedte in mm	Voor plankdiepte 300 mm	Voor plankdiepte 400 mm	Voor plankdiepte 500 mm	Voor plankdiepte 600 mm
	Artikelnr.	Artikelnr.	Artikelnr.	Artikelnr.
600	N20AR6003001400	N20AR6004001400	N20AR6005001400	N20AR6006001400
700	N20AR7003001400	N20AR7004001400	N20AR7005001400	N20AR7006001400
800	N20AR8003001400	N20AR8004001400	N20AR8005001400	N20AR8006001400
900	N20AR9003001400	N20AR9004001400	N20AR9005001400	N20AR9006001400
1000	N20AR10003001400	N20AR10004001400	N20AR10005001400	N20AR10006001400
1200	N20AR12003001400	N20AR12004001400	N20AR12005001400	N20AR12006001400
1300	N20AR13003001400	N20AR13004001400	N20AR13005001400	N20AR13006001400
1400	N20AR14003001400	N20AR14004001400	N20AR14005001400	N20AR14006001400
1500	N20AR15003001400	N20AR15004001400	N20AR15005001400	N20AR15006001400



### Norm 20 stelling-set met rooster – hoogte 1600 mm

Breedte in mm	Voor plankdiepte 300 mm	Voor plankdiepte 400 mm	Voor plankdiepte 500 mm	Voor plankdiepte 600 mm
	Artikelnr.	Artikelnr.	Artikelnr.	Artikelnr.
600	N20AR6003001600	N20AR6004001600	N20AR6005001600	N20AR6006001600
700	N20AR7003001600	N20AR7004001600	N20AR7005001600	N20AR7006001600
800	N20AR8003001600	N20AR8004001600	N20AR8005001600	N20AR8006001600
900	N20AR9003001600	N20AR9004001600	N20AR9005001600	N20AR9006001600
1000	N20AR10003001600	N20AR10004001600	N20AR10005001600	N20AR10006001600
1200	N20AR12003001600	N20AR12004001600	N20AR12005001600	N20AR12006001600
1300	N20AR13003001600	N20AR13004001600	N20AR13005001600	N20AR13006001600
1400	N20AR14003001600	N20AR14004001600	N20AR14005001600	N20AR14006001600
1500	N20AR15003001600	N20AR15004001600	N20AR15005001600	N20AR15006001600



### Norm 20 stelling-set met rooster – hoogte 1800 mm

Breedte in mm	Voor plankdiepte 300 mm	Voor plankdiepte 400 mm	Voor plankdiepte 500 mm	Voor plankdiepte 600 mm
	Artikelnr.	Artikelnr.	Artikelnr.	Artikelnr.
600	N20AR6003001800	N20AR6004001800	N20AR6005001800	N20AR6006001800
700	N20AR7003001800	N20AR7004001800	N20AR7005001800	N20AR7006001800
800	N20AR8003001800	N20AR8004001800	N20AR8005001800	N20AR8006001800
900	N20AR9003001800	N20AR9004001800	N20AR9005001800	N20AR9006001800
1000	N20AR10003001800	N20AR10004001800	N20AR10005001800	N20AR10006001800
1200	N20AR12003001800	N20AR12004001800	N20AR12005001800	N20AR12006001800
1300	N20AR13003001800	N20AR13004001800	N20AR13005001800	N20AR13006001800
1400	N20AR14003001800	N20AR14004001800	N20AR14005001800	N20AR14006001800
1500	N20AR15003001800	N20AR15004001800	N20AR15005001800	N20AR15006001800

# Stelling norm 20



## Norm 20 stelling-set met rooster – hoogte 2000 mm

Breedte in mm	Voor plankdiepte 300 mm	Voor plankdiepte 400 mm	Voor plankdiepte 500 mm	Voor plankdiepte 600 mm
	Artikelnr.	Artikelnr.	Artikelnr.	Artikelnr.
600	N20AR6003002000	N20AR6004002000	N20AR6005002000	N20AR6006002000
700	N20AR7003002000	N20AR7004002000	N20AR7005002000	N20AR7006002000
800	N20AR8003002000	N20AR8004002000	N20AR8005002000	N20AR8006002000
900	N20AR9003002000	N20AR9004002000	N20AR9005002000	N20AR9006002000
1000	N20AR10003002000	N20AR10004002000	N20AR10005002000	N20AR10006002000
1200	N20AR12003002000	N20AR12004002000	N20AR12005002000	N20AR12006002000
1300	N20AR13003002000	N20AR13004002000	N20AR13005002000	N20AR13006002000
1400	N20AR14003002000	N20AR14004002000	N20AR14005002000	N20AR14006002000
1500	N20AR15003002000	N20AR15004002000	N20AR15005002000	N20AR15006002000



## Stelling-elementen norm 20



### Staander norm 20 – Max. veldbelasting 600 kg

- Aluminium
- Hoogteraster 150 mm

Hoogte in mm	Voor plankdiepte 300 mm	Voor plankdiepte 400 mm	Voor plankdiepte 500 mm	Voor plankdiepte 600 mm
	Artikelnr.	Artikelnr.	Artikelnr.	Artikelnr.
1200	0201007	0201017	0201037	0201047
1400	0201077	0201087	0201107	0201117
1600	0201147	0201157	0201177	0201187
1800	0201217	0201227	0201247	0201257
2000	0201287	0201297	0201317	0201327



### Staander norm 20 – Max. veldbelasting 1200 kg

- Aluminium
- Hoogteraster 150 mm

Hoogte in mm	Voor plankdiepte 400 mm	Voor plankdiepte 500 mm	Voor plankdiepte 600 mm
	Artikelnr.	Artikelnr.	Artikelnr.
1800	0201225	0201245	0201255
2000	0201295	0201315	0201325

# Stelling norm 20



## Gesloten schap norm 20

■ Aluminium

Breedte in mm	Voor plankdiepte 300 mm	Voor plankdiepte 400 mm	Voor plankdiepte 500 mm	Voor plankdiepte 600 mm
	Artikelnr.	Artikelnr.	Artikelnr.	Artikelnr.
600	0202432	0202442	0202462	0202472
700	0202522	0202552	0202562	0202592
800	0202502	0202512	0202532	0202542
900	0202572	0202582	0202602	0202612
1000	0202642	0202652	0202672	0202682
1100	0202452	0202482	0202632	0202662
1200	0202712	0202722	0202742	0202752
1300	0202762	0202772	0202802	0202832
1400	0202783	0202793	0202813	0202823
1500	0202853	0202863	0202883	0202893



## Rooster norm 20

■ Aluminium

Breedte in mm	Voor plankdiepte 300 mm	Voor plankdiepte 400 mm	Voor plankdiepte 500 mm	Voor plankdiepte 600 mm
	Artikelnr.	Artikelnr.	Artikelnr.	Artikelnr.
600	0201532	0201542	0201562	0201572
700	0201522	0201552	0201582	0201592
800	0201602	0201612	0201632	0201642
900	0201672	0201682	0201702	0201712
1000	0201742	0201752	0201772	0201782
1200	0201812	0201822	0201842	0201852
1300	0201862	0201872	0201902	0201932
1400	0201882	0201892	0201912	0201922
1500	0201952	0201962	0201982	0201992



### Flessenrooster norm 20

- Roestvrij staal (met kunststof coating)
- Niet bij hoekaanbouw
- Zilvergrijs
- Capaciteit bij 0,75/1-liter-flessen
- ca. stuk per rij gekoppeld 11



Breedte in mm	Voor plankdiepte 500 mm	Artikelnr.
800		0104072
1000		0104082



### Kratzenrek norm 20

- Draagkracht: 100 kg
- Breedte: 1000 mm
- Inhoud rechtop tot 3 kratten
- Hoekaanbouw niet mogelijk



	Afmetingen B × D × H mm	Artikelnr.
A-KA/N5 1000/500	1000 × 440 × 109	0104052



### Kruisschoor norm 20

- 1 stuk nodig in elke derde stellingsectie
- Passend voor alle schapbreedtes en staanders



	Afmetingen B × D × H mm	Artikelnr.
RG-KV/N5/12/20/25	1009 × 48 × 934	0103072

# Stelling norm 20



## Kruisschoor norm 20 – rug-aan-rug

- Bevestigingslippen incl. 4 bouten en moeren
- Voor de montage is bovendien een kruisschoor nodig.
- Roestvrij staal

	Afmetingen B × D × H mm	Artikelnr.
LaSet-RR 61/30/12	96 × 61 × 90	0115732



## Doorschuiablokking voor staander

- Maximale veiligheid
- Moeiteloos inhangen en verwijderen
- Ruimtebesparend
- Elektrolytisch gepolijst
- Belastbaar



Hoogte in mm	Voor plankdiepte 500 mm	Voor plankdiepte 600 mm
	Artikelnr.	Artikelnr.
1800	0204104	0204105
2000	0204107	0204106



## Doorschuiablokking voor schappen

- Voor het aanbrengen tussen twee staanders aan de brede kant van een schap
- Hoogte 130 mm
- Roestvrij staal (gepolijst)



Breedte in mm	Artikelnr.
700	0117418
800	0117412
900	0117413
1000	0117414
1200	0117415
1300	0117419
1400	0117416





### Zijrooster

- Roestvrij staal (gepolijst)
- Voor beveiliging aan het uiteinde

Diepte in mm	Artikelnr.
600	0117403
500	0117402



### Langsverbinding

- Aluminium
- Alternatief voor de kruisschoor voor tweezijdige belading van de stelling
- Met montagemateriaal
- Per stellingsectie 4 langsverbinders noodzakelijk



Breedte in mm	Artikelnr.
600	0217022
700	0217029
800	0217023
900	0217024
1000	0217025
1200	0217026
1300	0217030
1400	0217027



### Hoekverbindingsklemmen

- Voor de montage over hoeken
- Voor dichte schappen en sleufschappen



	Afmetingen B × D × H mm	Artikelnr.
RG-EVK N5/20/25	46 × 22 × 64	0203126

# Stelling norm 20



## Dubbele hoekverbindingklem voor ophangrail

- Voor de montage over hoeken
- Voor roosters en gesloten schappen

RG-EVK N20 GHS	<b>Artikelnr.</b> 0211056
----------------	------------------------------



## Vakverdelers

- Roestvrij staal
- Voor gesloten installaties

<b>Hoogte in mm</b> 210	Voor plankdiepte 500 mm	Voor plankdiepte 600 mm
	<b>Artikelnr.</b> 7504221	<b>Artikelnr.</b> 7504220



## Slingerlijst

- Roestvrij staal
- Voor het in lengterichting vastzetten van de lading
- Inclusief kunststof-afsluitkappen

<b>Breedte in mm</b>	<b>Artikelnr.</b>
600	0115242
700	0115241
800	0115243
900	0115244
1000	0115245
1200	0115246
1300	0115249
1400	0115247
1500	0115248



### Slingerlijsthouders

- Roestvrij staal
- Traploos in hoogte verstelbaar
- Voor gebruik in combinatie met slingerlijsten



	Afmetingen B × D × H mm	Artikelnr.
RG-SLH	42 × 30 × 60	0115252



### Bodemdrukverdelingsplaat

- Aluminium



	Afmetingen B × D × H mm	Artikelnr.
BVP/N20 115/115/6	115 × 115 × 6	0203142



### Inhangverbinding

- Aluminium
- Voor de opname van de ophangrail
- Ook voor de zijdelingse bevestiging van de goederen



Voor plankdiepte 300 mm	Voor plankdiepte 400 mm	Voor plankdiepte 500 mm	Voor plankdiepte 600 mm
<b>Artikelnr.</b> 0221862	<b>Artikelnr.</b> 0221872	<b>Artikelnr.</b> 0221892	<b>Artikelnr.</b> 0221902

# Stelling norm 20



## Kleerhangers

- Aluminium
- Voor het inhangen tussen twee staanders
- Voor de opname van haken
- Universele rail 45 x 10 mm

Breedte in mm	Artikelnr.
600	0203162
700	0203232
800	0203172
900	0203182
1000	0203192
1200	0203202
1300	0203242
1400	0203212



## Plafond- of vloerbevestiging

- Roestvrij staal
- Voor extra bevestiging van de stellingen
- Zonder bevestigingsmateriaal

	Afmetingen B x D x H mm	Artikelnr.
RG-DBBF/N5/12/20/25/28	70 x 29 x 202	0103152



## Wandbevestiging

- Roestvrij staal
- Voor staanders

	Afmetingen B x D x H mm	Artikelnr.
RG-WBF/N12/20	77 x 40 x 18	0116036
BFSchr DIN 571 A2 Ø5x40	5 x 40	0116037
BFSchr DIN 571 A2 Ø5x50	5 x 50	0116038



### Wandbevestiging met hollijst

- Roestvrij staal
- Voor staanders bij gebruik aan wanden welke niet evenredig aan de staanders zijn.
- Voor buis 25 x 25 mm
- Zonder bevestigingsmateriaal



	Afmetingen B x D x H mm	Artikelnr.
RG-HWBF/N5	85 x 68 x 58	0116031



### Krattenrek

- Aluminium
- Om zelf te monteren



Breedte in mm	Voor plankdiepte 500 mm	Voor plankdiepte 600 mm
	Artikelnr.	Artikelnr.
1000	0203422	0203442
1200	0203412	0203432



### Versterkingsconstructies norm 20

- Hoogwaardig roestvrij staal
- Eenvoudige montage
- Optimale verdeling van het gewicht
- Verhoogd draagvermogen van het schap



Diepte in mm	Artikelnr.
400	0102100
600	0102102
300	0102099
500	0102101

# Stelling norm 12

De speciale materiaalmix van aluminium en kunststof maakt dit rekkensysteem tot een veelzijdig en aantrekkelijk alternatief, bijvoorbeeld voor de opslag van apotheekswaaren.



STELLINGSYSTEMEN

03

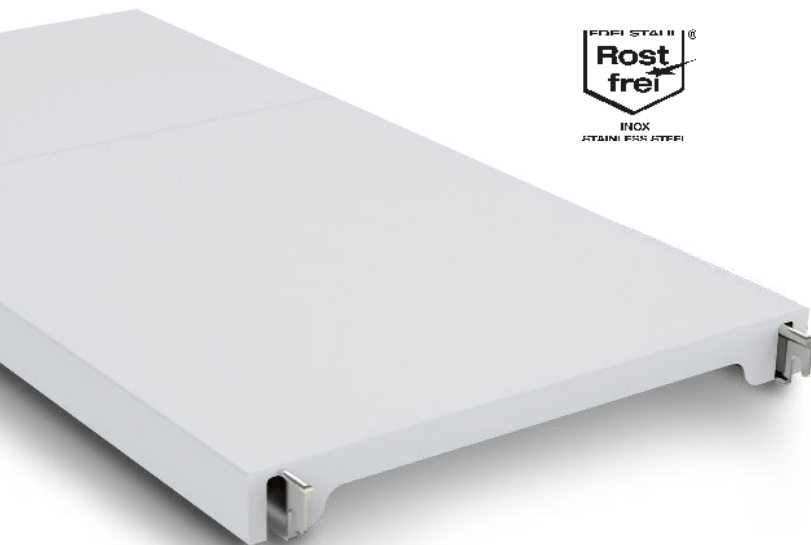

## Stellingsets norm 12 - gesloten schap



Norm 12 stelling met gesloten schap – hoogte 1200 mm

Breedte in mm	Voor plankdiepte 400 mm	Voor plankdiepte 500 mm	Voor plankdiepte 600 mm
	Artikelnr.	Artikelnr.	Artikelnr.
600	N12GS6004001200	N12GS6005001200	N12GS6006001200
800	N12GS8004001200	N12GS8005001200	N12GS8006001200
900	N12GS9004001200	N12GS9005001200	N12GS9006001200
1000	N12GS10004001200	N12GS10005001200	N12GS10006001200
1100	N12GS11004001200	N12GS11005001200	N12GS11006001200
1200	N12GS12004001200	N12GS12005001200	N12GS12006001200
1300	N12GS13004001200	N12GS13005001200	N12GS13006001200
1400	N12GS14004001200	N12GS14005001200	N12GS14006001200
1500	N12GS15004001200	N12GS15005001200	N12GS15006001200



Norm 12 stelling met gesloten schap – hoogte 1400 mm

Breedte in mm	Voor plankdiepte 400 mm	Voor plankdiepte 500 mm	Voor plankdiepte 600 mm
	Artikelnr.	Artikelnr.	Artikelnr.
600	N12GS6004001400	N12GS6005001400	N12GS6006001400
800	N12GS8004001400	N12GS8005001400	N12GS8006001400
900	N12GS9004001400	N12GS9005001400	N12GS9006001400
1000	N12GS10004001400	N12GS10005001400	N12GS10006001400
1100	N12GS11004001400	N12GS11005001400	N12GS11006001400
1200	N12GS12004001400	N12GS12005001400	N12GS12006001400
1300	N12GS13004001400	N12GS13005001400	N12GS13006001400
1400	N12GS14004001400	N12GS14005001400	N12GS14006001400
1500	N12GS15004001400	N12GS15005001400	N12GS15006001400

# Stelling norm 12



Norm 12 stelling met gesloten schap – hoogte 1600 mm

Breedte in mm	Voor plankdiepte 400 mm	Voor plankdiepte 500 mm	Voor plankdiepte 600 mm
	Artikelnr.	Artikelnr.	Artikelnr.
600	N12GS6004001600	N12GS6005001600	N12GS6006001600
800	N12GS8004001600	N12GS8005001600	N12GS8006001600
900	N12GS9004001600	N12GS9005001600	N12GS9006001600
1000	N12GS10004001600	N12GS10005001600	N12GS10006001600
1100	N12GS11004001600	N12GS11005001600	N12GS11006001600
1200	N12GS12004001600	N12GS12005001600	N12GS12006001600
1300	N12GS13004001600	N12GS13005001600	N12GS13006001600
1400	N12GS14004001600	N12GS14005001600	N12GS14006001600
1500	N12GS15004001600	N12GS15005001600	N12GS15006001600



Norm 12 stelling met gesloten schap – hoogte 1800 mm

Breedte in mm	Voor plankdiepte 400 mm	Voor plankdiepte 500 mm	Voor plankdiepte 600 mm
	Artikelnr.	Artikelnr.	Artikelnr.
600	N12GS6004001800	N12GS6005001800	N12GS6006001800
800	N12GS8004001800	N12GS8005001800	N12GS8006001800
900	N12GS9004001800	N12GS9005001800	N12GS9006001800
1000	N12GS10004001800	N12GS10005001800	N12GS10006001800
1100	N12GS11004001800	N12GS11005001800	N12GS11006001800
1200	N12GS12004001800	N12GS12005001800	N12GS12006001800
1300	N12GS13004001800	N12GS13005001800	N12GS13006001800
1400	N12GS14004001800	N12GS14005001800	N12GS14006001800
1500	N12GS15004001800	N12GS15005001800	N12GS15006001800





### Norm 12 stelling met gesloten schap – hoogte 2000 mm

Breedte in mm	Voor plankdiepte 400 mm	Voor plankdiepte 500 mm	Voor plankdiepte 600 mm
	Artikelnr.	Artikelnr.	Artikelnr.
600	N12GS6004002000	N12GS6005002000	N12GS6006002000
800	N12GS8004002000	N12GS8005002000	N12GS8006002000
900	N12GS9004002000	N12GS9005002000	N12GS9006002000
1000	N12GS10004002000	N12GS10005002000	N12GS10006002000
1100	N12GS11004002000	N12GS11005002000	N12GS11006002000
1200	N12GS12004002000	N12GS12005002000	N12GS12006002000
1300	N12GS13004002000	N12GS13005002000	N12GS13006002000
1400	N12GS14004002000	N12GS14005002000	N12GS14006002000
1500	N12GS15004002000	N12GS15005002000	N12GS15006002000



# Stelling norm 12

## Stelling-sets norm 12 - rooster



Norm 12 stelling-set met rooster – hoogte 1200 mm

Breedte in mm	Voor plankdiepte 400 mm	Voor plankdiepte 500 mm	Voor plankdiepte 600 mm
	Artikelnr.	Artikelnr.	Artikelnr.
600	N12KR6004001200	N12KR6005001200	N12KR6006001200
800	N12KR8004001200	N12KR8005001200	N12KR8006001200
900	N12KR9004001200	N12KR9005001200	N12KR9006001200
1000	N12KR10004001200	N12KR10005001200	N12KR10006001200
1100	N12KR11004001200	N12KR11005001200	N12KR11006001200
1200	N12KR12004001200	N12KR12005001200	N12KR12006001200
1300	N12KR13004001200	N12KR13005001200	N12KR13006001200
1400	N12KR14004001200	N12KR14005001200	N12KR14006001200
1500	N12KR15004001200	N12KR15005001200	N12KR15006001200



Norm 12 stelling-set met rooster – hoogte 1400 mm

Breedte in mm	Voor plankdiepte 400 mm	Voor plankdiepte 500 mm	Voor plankdiepte 600 mm
	Artikelnr.	Artikelnr.	Artikelnr.
600	N12KR6004001400	N12KR6005001400	N12KR6006001400
800	N12KR8004001400	N12KR8005001400	N12KR8006001400
900	N12KR9004001400	N12KR9005001400	N12KR9006001400
1000	N12KR10004001400	N12KR10005001400	N12KR10006001400
1100	N12KR11004001400	N12KR11005001400	N12KR11006001400
1200	N12KR12004001400	N12KR12005001400	N12KR12006001400
1300	N12KR13004001400	N12KR13005001400	N12KR13006001400
1400	N12KR14004001400	N12KR14005001400	N12KR14006001400
1500	N12KR15004001400	N12KR15005001400	N12KR15006001400



### Norm 12 stelling-set met rooster – hoogte 1600 mm

Breedte in mm	Voor plankdiepte 400 mm	Voor plankdiepte 500 mm	Voor plankdiepte 600 mm
	Artikelnr.	Artikelnr.	Artikelnr.
600	N12KR6004001600	N12KR6005001600	N12KR6006001600
800	N12KR8004001600	N12KR8005001600	N12KR8006001600
900	N12KR9004001600	N12KR9005001600	N12KR9006001600
1000	N12KR10004001600	N12KR10005001600	N12KR10006001600
1100	N12KR11004001600	N12KR11005001600	N12KR11006001600
1200	N12KR12004001600	N12KR12005001600	N12KR12006001600
1300	N12KR13004001600	N12KR13005001600	N12KR13006001600
1400	N12KR14004001600	N12KR14005001600	N12KR14006001600
1500	N12KR15004001600	N12KR15005001600	N12KR15006001600



### Norm 12 stelling-set met rooster – hoogte 1800 mm

Breedte in mm	Voor plankdiepte 400 mm	Voor plankdiepte 500 mm	Voor plankdiepte 600 mm
	Artikelnr.	Artikelnr.	Artikelnr.
600	N12KR6004001800	N12KR6005001800	N12KR6006001800
800	N12KR8004001800	N12KR8005001800	N12KR8006001800
900	N12KR9004001800	N12KR9005001800	N12KR9006001800
1000	N12KR10004001800	N12KR10005001800	N12KR10006001800
1100	N12KR11004001800	N12KR11005001800	N12KR11006001800
1200	N12KR12004001800	N12KR12005001800	N12KR12006001800
1300	N12KR13004001800	N12KR13005001800	N12KR13006001800
1400	N12KR14004001800	N12KR14005001800	N12KR14006001800
1500	N12KR15004001800	N12KR15005001800	N12KR15006001800

# Stelling norm 12



## Norm 12 stelling-set met rooster - hoogte 2000 mm

Breedte in mm	Voor plankdiepte 400 mm	Voor plankdiepte 500 mm	Voor plankdiepte 600 mm
	Artikelnr.	Artikelnr.	Artikelnr.
600	N12KR6004002000	N12KR6005002000	N12KR6006002000
800	N12KR8004002000	N12KR8005002000	N12KR8006002000
900	N12KR9004002000	N12KR9005002000	N12KR9006002000
1000	N12KR10004002000	N12KR10005002000	N12KR10006002000
1100	N12KR11004002000	N12KR11005002000	N12KR11006002000
1200	N12KR12004002000	N12KR12005002000	N12KR12006002000
1300	N12KR13004002000	N12KR13005002000	N12KR13006002000
1400	N12KR14004002000	N12KR14005002000	N12KR14006002000
1500	N12KR15004002000	N12KR15005002000	N12KR15006002000



## Stelling-elementen norm 12



### Staander norm 12

- Aluminium
- Hoogteraster 150 mm

Hoogte in mm	Voor plankdiepte 400 mm	Voor plankdiepte 500 mm	Voor plankdiepte 600 mm
	Artikelnr.	Artikelnr.	Artikelnr.
1200	0201017	0201037	0201047
1400	0201087	0201107	0201117
1600	0201157	0201177	0201187
1800	0201227	0201247	0201257
2000	0201297	0201317	0201327



### Gesloten schappen norm 12

- Vaatwasbestendig
- Perfecte hygiëne
- Hoge belastbaarheid
- Eenvoudig in gebruik

Breedte in mm	Voor plankdiepte 400 mm	Voor plankdiepte 500 mm	Voor plankdiepte 600 mm
	Artikelnr.	Artikelnr.	Artikelnr.
600	0602449	0602469	0602479
800	0602519	0602539	0602549
900	0602589	0602609	0602619
1000	0602659	0602679	0602689
1100	0602719	0602739	0602769
1200	0602729	0602749	0602759
1300	0602349	0602369	0602379
1400	0602799	0602819	0602829
1500	0602869	0602889	0602899

# Stelling norm 12

## Kunststof rooster-schappen norm 12



- Vaatwasbestendig
- Goed geventileerde opslag
- Perfecte hygiëne
- Hoge belastbaarheid
- Eenvoudig in gebruik

Breedte in mm	Voor plankdiepte 400 mm	Voor plankdiepte 500 mm	Voor plankdiepte 600 mm
	Artikelnr.	Artikelnr.	Artikelnr.
600	0601549	0601569	0601579
800	0601619	0601639	0601649
900	0601689	0601709	0601719
1000	0601759	0601779	0601789
1100	0601449	0601469	0601479
1200	0601829	0601849	0601859
1300	0601349	0601369	0601379
1400	0601899	0601919	0601929
1500	0601969	0601989	0601999



## Kruisschoor norm 12

- 1 stuk nodig in elke derde stellingsectie
- Passend voor alle schapbreedtes en staanders



	Afmetingen B × D × H mm	Artikelnr.
RG-KV/N5/12/20/25	1009 × 48 × 934	0103072



## Kruisschoor norm 12 – rug-aan-rug

- Bevestigingslippen incl. 4 bouten en moeren
- Voor de montage is bovendien een kruisschoor nodig.
- Roestvrij staal

	Afmetingen B × D × H mm	Artikelnr.
LaSet-RR 61/30/12	96 × 61 × 90	0115732



### Doorschuifblokkering voor staander

- Maximale veiligheid
- Moeiteloos inhangen en verwijderen
- Ruimtebesparend
- Elektrolytisch gepolijst
- Belastbaar



Hoogte in mm	Voor plankdiepte 500 mm	Voor plankdiepte 600 mm
	Artikelnr.	Artikelnr.
1800	0204104	0204105
2000	0204107	0204106



### Doorschuifblokkering voor schappen

- Voor het aanbrengen tussen twee staanders aan de brede kant van een schap
- Hoogte 130 mm
- Roestvrij staal (gepolijst)



Breedte in mm	Artikelnr.
600	0117411
1500	0117417



### Zijrooster

- Roestvrij staal (gepolijst)
- Voor beveiliging aan het uiteinde



Diepte in mm	Artikelnr.
600	0117403
500	0117402

# Stelling norm 12

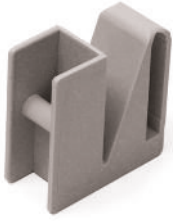

## Hoekverbindingsklemmen

- Voor dichte schappen en roosters
- Polymeer

RG-EVK N12/28	<b>Artikelnr.</b> <b>0603139</b>
---------------	-------------------------------------





# Verrijdbare stellingen

## Verrijdbare stellingen

Schuifrekken zijn de ideale oplossing als de opslagcapaciteit moet worden verhoogd en de ruimte beperkt is. Omdat er geen overbodige gangen zijn bij het gebruik van glijdende rekken, kan de capaciteit van opslagruimtes met dit systeem tot wel 100% worden vergroot in vergelijking met conventionele rekken systemen.

Alle standaard Hupfer rekken kunnen ook worden gebruikt als bovenbouw voor de opslag van de meest uiteenlopende goederen. De Hupfer-schuifrekken voor containers of manden met bijbehorende inschuifsystemen zijn speciaal ontworpen voor de efficiënte, ruimtebesparende opslag van containers of Hupfer-steriele goederenmanden in de formaten StE en ISO.



**TOT 100%  
MEER OPSLAG-  
RUIJTE**

### Verrijdbare stelling

### Stationair rekkensysteem

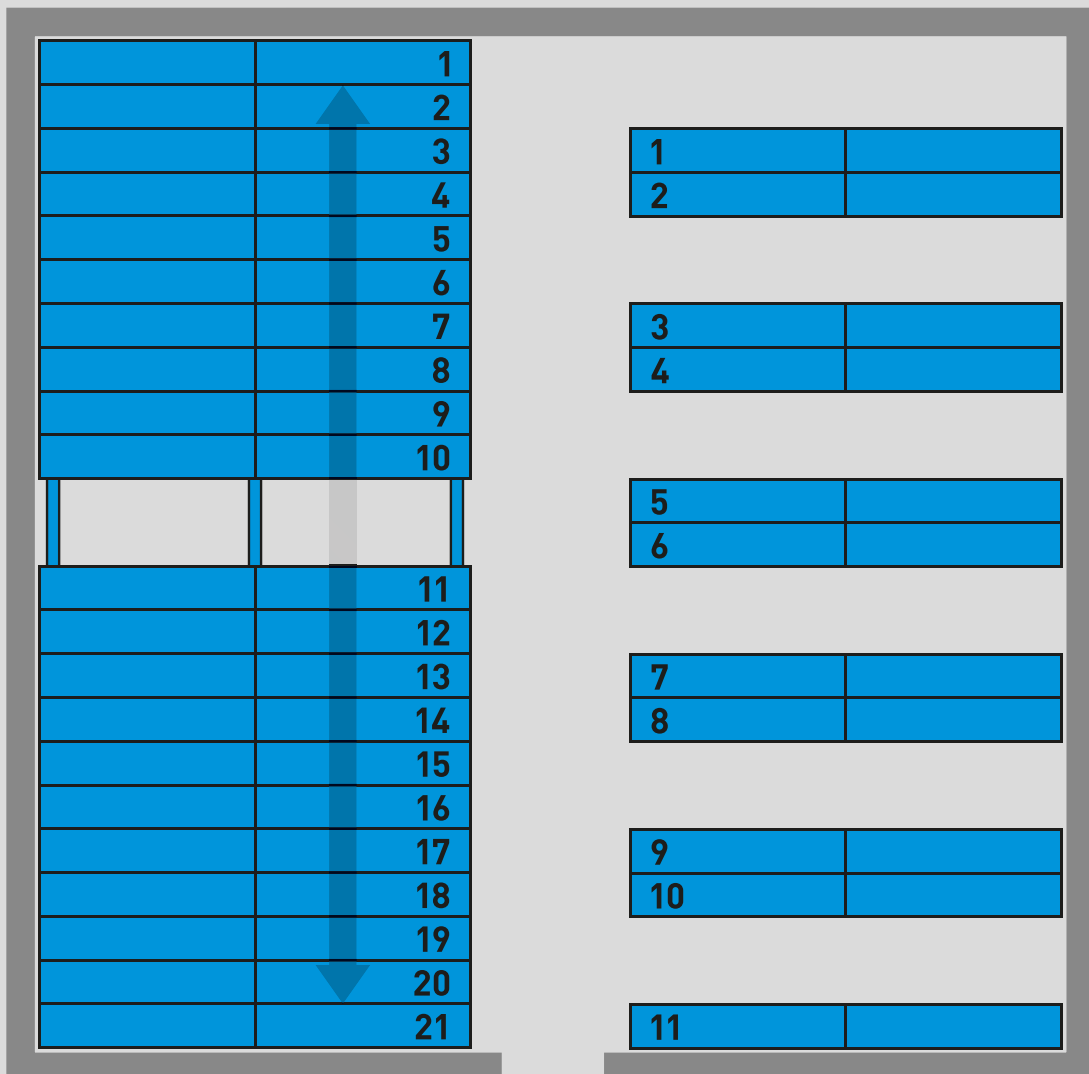

Vergelijking van een conventioneel, vast geïnstalleerd opslagsysteem met een Hupfer schuifreksysteem. In het ideale geval wordt de opslagruimte tot 100% beter benut.

# Verrijdbare stellingen

## Verrijdbare stellingen



### Verrijdbare stelling Top Rail norm 5

- Hoogte: 2085 mm
- 100% meer stellingoppervlak
- Bodemvrijheid bij het reinigen van de ruimten
- Perfecte hygiëne
- Hoge belastbaarheid



	Afmetingen B x D x H mm	Artikelnr.
SRG-TOP N5 6465/3911/2085 - CS3-2	6465 x 3911 x 2085	7506122
SRG-TOP N5 7605/2636/2085 - CS2-1	7605 x 2636 x 2085	7506118
SRG-TOP N5 4105/2636/2085 - CS2-2	4105 x 2636 x 2085	7506119
SRG-TOP N5 6161/5177/2085 - CS3-1	6161 x 5177 x 2085	7506121
SRG-TOP N5 13965/2636/2085 - CS2-3	13965 x 2636 x 2085	7506120



### Vloerrail voor verrijdbare stelling - hoogte 17 mm

- Voor verrijdbare stellingen
- Variabele lengte-uitvoering
- Kosten per strekkende meter



	Afmetingen B x D x H mm	Artikelnr.
SRG-BS H17 - 1500 mm	159 x 19 x 1500	0120815
SRG-BS H17 - 1000 mm	159 x 19 x 1000	0120814
SRG-BS H17		0120810
SRG-BS H17 - 2500 mm	159 x 19 x 2500	0120816



### Vloerrail voor verrijdbare stelling - hoogte 23 mm

- Voor verrijdbare stellingen
- Variabele lengte-uitvoering
- Kosten per strekkende meter



	Afmetingen B x D x H mm	Artikelnr.
SRG-BS H23 - 1000 mm	83 x 23 x 1000	0120914
SRG-BS H23 - 1500 mm	83 x 23 x 1500	0120915
SRG-BS H23 - 2500 mm	83 x 23 x 2500	0120916
SRG-BS H23		0120910



### Eindaanslag voor vloerrail

- Voor vloerrails verrijdbare stellingen
- Met afsluitplaat

	Afmetingen B × D × H mm	Artikelnr.
SRG-BS/EA H23	86 × 72 × 25	0120917
SRG-BS/EA H17	160 × 72 × 28	0120922



### Rem voor verrijdbare stelling-rolwagens voor stelling op rails



- Ongestoorde bediening van de stelling
- Willekeurige positionering
- Op elk moment achteraf te monteren
- Moeiteloze montage
- Hoge belastbaarheid

	Afmetingen B × D × H mm	Artikelnr.
SRG-FS 210/75/53	638 × 237 × 123	0120811



### Kruisschoor voor verrijdbare stelling-rolwagens voor stelling op rails



- Stabiliteit en torsiestijfheid
- Te gebruiken voor verschillende stellingbreedten
- Duurzaamheid
- Perfecte hygiëne
- Hoge belastbaarheid

	Afmetingen B × D × H mm	Artikelnr.
SRG-KV LW 700-1500	960 × 34 × 546	0120942
SRG-KV LW 600		0120943

# Verrijdbare stellingen



## Rolwagens voor stelling op rails

- Voor verrijdbare stellingen
- Voor moeiteloos verplaatsen
- Hoogwaardig en duurzaam

	Afmetingen B × D × H mm	Artikelnr.
SRG-LW 1200	1252 × 86 × 105	0120982
SRG-LW/Medidul 1200/au	1244 × 86 × 70	7505502
SRG-LW/Medidul 600/au	638 × 86 × 105	7504395
SRG-LW/Medidul 600/mi	638 × 93 × 105	7504396
SRG-LW 600	638 × 86 × 105	0120932
SRG-LW/Medidul 1200/mi	1252 × 93 × 105	7505504



## Rolwagens voor stelling op rails – 3 steriele eenheden

- Voor verrijdbare stellingen
- Voor montage op rolwagens voor stelling op rails
- Van hoogwaardig roestvrij staal

	Afmetingen B × D × H mm	Artikelnr.
T-SET-MEDIDUL/2x3StE-R/R		7505503
T-SET-MEDIDUL/3StE	927 × 55 × 90	7504397
T-SET-MEDIDUL/2StE	597 × 55 × 90	7505515
T-SET-MEDIDUL/4StE	1255 × 70 × 55	7505514



# Mobiele stellingen



## Mobiele stellingen

Legbordentransportwagens van Hupfer combineren twee essentiële logistieke functies: opslag en transport. Zo kunnen werkmaterialen in grote hoeveelheden worden opgeslagen en toch op elk moment flexibel ter beschikking worden gesteld op de plaats van gebruik. De vereenvoudiging van de werkprocessen vermindert het aantal ompakwerkzaamheden en verhoogt de efficiëntie, zuinigheid en ergonomie.

Dankzij een grote keuze aan open en gesloten legborden kunnen verrijdbare rekken moeiteloos worden aangepast aan de betreffende opgeslagen goederen. Soepel lopende zwenkwielen en praktische totaalremmen maken het gebruik eenvoudig en veilig, zelfs met grote hoeveelheden opgeslagen goederen.





## Trolley



### Trolley – hoogte 900 mm

- Demonteerbaar
- Om zelf te monteren
- Excl. schappen
- Hoogteraster: 150 mm



Breedte in mm	Voor plankdiepte 500 mm	Voor plankdiepte 600 mm
	Artikelnr.	Artikelnr.
1000	0121390	0121391
1200	0121392	0121393
1300	0121414	0121415
1400	0121394	0121395



### Trolley – hoogte 1200 mm

- Demonteerbaar
- Om zelf te monteren
- Excl. schappen
- Hoogteraster: 150 mm



Breedte in mm	Voor plankdiepte 500 mm	Voor plankdiepte 600 mm
	Artikelnr.	Artikelnr.
1000	0121403	0121404
1200	0121405	0121406
1300	0121416	0121417
1400	0121409	0121410

# Mobiele stellingen



## Trolley – hoogte 1652 mm

- Demonteerbaar
- Om zelf te monteren
- Excl. schappen
- Hoogteraster: 150 mm



Breedte in mm	Voor plankdiepte 500 mm	Voor plankdiepte 600 mm
	Artikelnr.	Artikelnr.
1000	0123092	0123093
1200	0123094	0123095
1300	0121418	0121419
1400	0123096	0123097



## Toebehoren voor stellingtransportwagen



### Gesloten schap norm 5 voor stellingwagen

- Gemakkelijk te reinigen
- Perfecte hygiëne
- Hoge belastbaarheid
- Eenvoudig in gebruik



Breedte in mm	Voor plankdiepte 500 mm	Voor plankdiepte 600 mm
	Artikelnr.	Artikelnr.
1000	0102672	0102682
1200	0102742	0102752
1300	0101932	0101942
1400	0102812	0102822



### Sleufschap norm 5 voor stellingwagen

- Roestvrij staal
- Draagkracht: 150 kg



Breedte in mm	Voor plankdiepte 500 mm	Voor plankdiepte 600 mm
	Artikelnr.	Artikelnr.
1000	0101777	0101787
1200	0101847	0101857
1400	0101917	0101927

# Mobiele stellingen



## Draadrooster norm 5 voor stellingwagen

- Goed geventileerde opslag
- Perfecte hygiëne
- Hoge belastbaarheid
- Eenvoudig in gebruik

Breedte in mm	Voor plankdiepte 500 mm	Voor plankdiepte 600 mm
	Artikelnr.	Artikelnr.
1000	0101772	0101782
1200	0101842	0101852
1300	0101932	0101942
1400	0101912	0101922

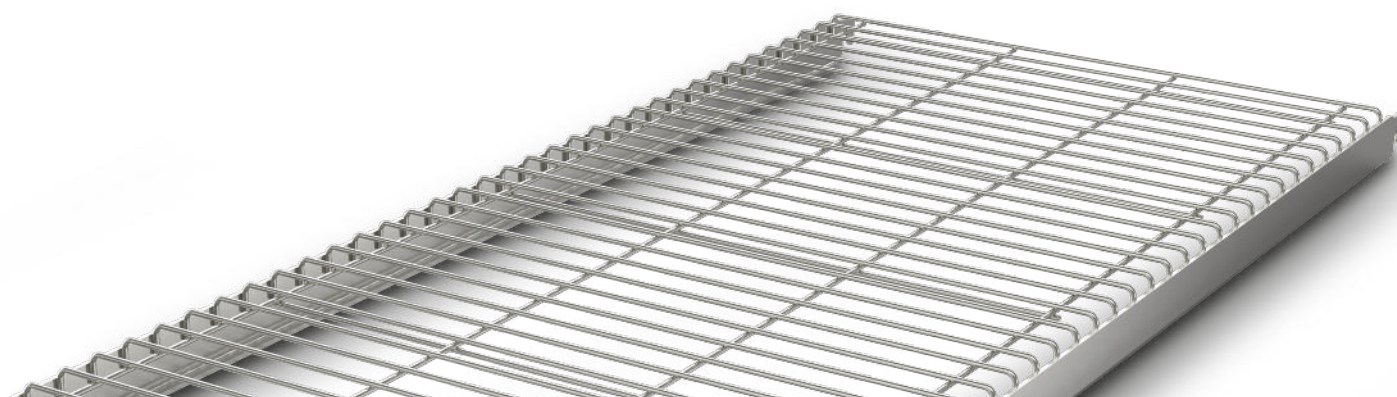



# Wandrekken

## Wandrekken

Als er onvoldoende ruimte is voor staande rekken, bieden wandrekken van Hupfer praktische opslagruimte binnen handbereik en zorgen ze ervoor dat werkmaterialen beschikbaar zijn waar ze nodig zijn.

Zowel de lengte van de verstelrails als de breedte, diepte en het type steunen kunnen over een groot bereik worden gevarieerd. Dit betekent dat de wandplanken flexibel en zonder gereedschap kunnen worden aangepast aan de betreffende eisen voor efficiënt werken.

Hupfer wandrekken zijn stabiel en zeer veerkrachtig en ondersteunen een grote verscheidenheid aan werkprocessen zonder extra werkoppervlakken in beslag te nemen. Werkmaterialen kunnen direct worden geklasseerd of opgeslagen in draadmanden waar ze altijd overzichtelijk en binnen handbereik zijn.

Zorgvuldig gelaste randen en robuuste oppervlakken garanderen eenvoudige reiniging en voorkomen schade aan gevoelige materialen.





# Wandrekken

## Wandschap-elementen



### Wandrail voor wandschappen

- Om wandschap-panels in te hangen
- Diepte: 25 mm
- Rastermaat: 75 mm
- 4 wandboringen nodig



	Afmetingen B × D × H mm	Artikelnr.
WB VeS 60/25/1200	60 × 25 × 1200	0163433
WB VeS 60/25/740	60 × 25 × 740	0163432



### Wandschap-console voor wandschap-schappen

- Voor dichte wandschappen
- Om in verstelbare geleiders te hangen
- Roestvrij staal



	Afmetingen B × D × H mm	Artikelnr.
WB KON 300	294 × 42 × 144	0163434
WB KON 400	394 × 42 × 144	0163435



### Wandschap-console voor wandschap-schappen - wandmontage

- Voor dichte wandschappen
- Voor de directe wandbevestiging
- Roestvrij staal



	Afmetingen B × D × H mm	Artikelnr.
WB KON-WB 400	380 × 42 × 144	0163437
WB KON-WB 300	280 × 42 × 144	0163436





### Wandschap-console voor norm 5 en norm 20 schappen

- Voor norm-5- en norm-20-schappen
- Om in verstelbare geleiders te hangen
- Roestvrij staal gepolijst



	Afmetingen B × D × H mm	Artikelnr.
WB KON N5/20 400	399 × 42 × 203	0163462
WB KON N5/20 300	299 × 42 × 199	0163461



### Wandschap-console voor buisschappen

- Voor buisschappen
- Om in verstelbare geleiders te hangen
- Roestvrij staal



	Afmetingen B × D × H mm	Artikelnr.
WB KON 4RA 300 mi	312 × 42 × 103	0163464
WB KON 4RA 300 re	314 × 42 × 103	0163465
WB KON 5RA 400 li	414 × 42 × 103	0163466
WB KON 4RA 300 li	314 × 42 × 103	0163463
WB KON 5RA 400 re	414 × 42 × 103	0163468
WB KON 5RA 400 mi	412 × 42 × 103	0163467



### Gesloten schap voor wandschappen

- Met 40-mm opstaande rand aan de achterzijde
- Roestvrij staal



Breedte in mm	Voor plankdiepte 300 mm	Voor plankdiepte 400 mm
	Artikelnr.	Artikelnr.
600	0163422	0163427
800	0163423	0163428
1000	0163424	0163429
1200	0163425	0163430
1400	0163426	0163431



Medisch meubilair en inrichtingsobjecten van Hupfer overtuigen door hun hoogwaardige afwerking, hun flexibiliteit en extreme belastbaarheid tijdens zwaar gebruik. Met MediFurn omvat het productassortiment ook een generatie meubels die nieuwe maatstaven stelt op het gebied van functionaliteit, afwerking en design. Dankzij een naadloze afwerking is de reiniging eenvoudiger en bieden ze meer zekerheid op het gebied van hygiëne.



# MediFurn



## Meer hygiëne: rompen in HS-, H1- en H2-kwaliteit

Naast de tot dusver gangbare HS-hygiënestandaard zijn nu voor het eerst ook rompen met hygiënegarantie in de geoptimaliseerde hygiëne-uitvoeringen H1 en H2 volgens DIN 18865-9 leverbaar.

De nieuwe modellen zijn volledig gelast, de hoeken zijn met een verschillende straal afgerond. Het beslissende voordeel van de naadloze constructie: er zijn geen spleten meer waarin afscheidingsproducten, bloed, eiwitten of andere vloeistoffen kunnen dringen.



### HYGIENE STUFE H2

Bij **hygiëneniveau H2** zijn de bodems en zijelementen van de rompen naadloos gelast en vormen binnenin een straal van ca. 20 mm. De extra grote radius schept de beste voorwaarden voor een bijzonder grondige reiniging en reduceert daarmee het verspreidingsrisico van ziektekiemen aanzienlijk. Daarom bieden H2-rompen ook in hygiënisch sterk belaste toepassingsgebieden een maximale veiligheid.

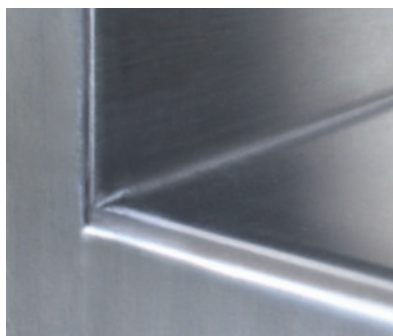

### HYGIENE STUFE H1

Bij **hygiëneniveau H1** zijn de bodems en zijelementen van de rompen eveneens naadloos gelast en vormen binnenin met ca. 3 mm een kleinere straal. H1-rompen worden aanbevolen voor toepassingsgebieden met lage of gemiddelde hygiënische belastingen.



### HYGIENE STUFE HS

**Hygiëneniveau HS** is tot op heden de algemeen gangbare standaard. Bij deze rompconstructie zitten er voegen tussen bodem en zij-elementen die een intensieve reiniging moeilijker maken. HS-rompen zijn daarom geschikt voor in hygiënisch opzicht niet kritische gebieden.



**Steviger gaat niet: sokkel met magneetsluiting**

De 100 mm hoge sokkel wordt op het draagframe vastgezet met een magneetsluiting en indien nodig in het gebouw verzegeld met een siliconennaad. Zo kan de sokkel snel worden gedemonteerd voor een onderhoudsbeurt.



**Veilig en sterk: gelaste oplegpennen**

Alle pennen voor de schappen sluiten dicht af zodat er geen oncontroleerbare holle ruimtes ontstaan en een veilige reiniging gegarandeerd is.



**Reinigingsvriendelijk: de scharnieren**

De lage montagehoogte en de grote openingshoek van het scharnier zorgen voor een gemakkelijke en storingsvrije toegang tot de binnenkant van de kast. Het scharnier kan ook zonder gereedschap op de kast worden gemonteerd.

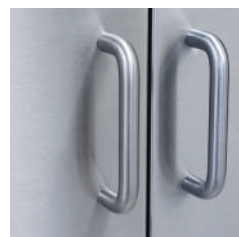

**Goed beschermd: beugelgrepen**

De grepen van lades en onderbouwkastdeuren bevinden zich binnen de stootcontour van het werkblad. Zo worden botsingen bij het passeren voorkomen.

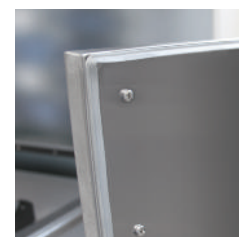

**Veilig rondom: afdichtlippen**

De algehele afdichting rondom lades en deuren voorkomt het ongemerkt binnendringen van vloeistoffen en stof.



# MediFurn

## MediFurn reinigingstafels

Reinigingstafels worden hygiënisch bijzonder sterk belast. Om de hygiëneveiligheid te verhogen, kunnen wij de corpussen van de MediFurn reinigingstafels daarom op verzoek uitrusten met hygiëneniveaus H1 of H2. Door de naadloze uitvoering worden holle ruimtes met een hoog verontreinigingsrisico vermeden en wordt de reinigingsvriendelijkheid aanzienlijk verbeterd.

De **individuele modules** (spoelkast, kast met deuren, laden etc.) zijn naar wens van de klant verkrijgbaar in verschillende maten en uitvoeringen.

Optioneel voorzien wij de reinigingstafels van de gewenste **toebehoren** zoals persluchtpistolen, sproeikoppen, spatbescherming en ultrasone bakken.



*Optioneel voorzien wij de reinigingstafels van de bijpassende **toebehoren** zoals persluchtpistolen, sproeikoppen, spatbescherming en ultrasone bakken.*



**Bassins** zijn in vele dimensies en uitvoeringen leverbaar en worden naadloos in het werkblad ingezet.

## Onbeperkte mogelijkheden voor veiligheid op grote schaal

Dankzij de modulaire constructie van MediFurn meubels kunnen reinigingstafels in iedere denkbare vorm en grootte worden gerealiseerd. Zo kunnen hoge eisen aan functionaliteit en ergonomie optimaal worden gecombineerd. Reinigingsvriendelijkheid en veiligheid tot aan hygiëneniveau H2 worden door zorgvuldige afwerking en intelligente oplossingen tot in het detail bereikt.

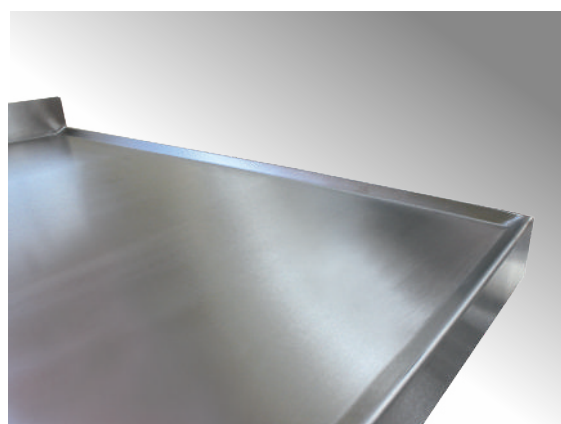
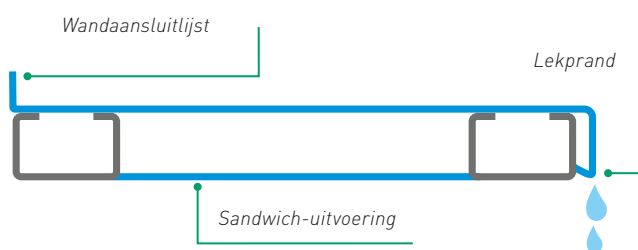

Effectieve buitenrand: Houdt vloeistoffen op het werkblad

### Buitenrand en druiprand

De buitenrand van het werkblad houdt uitgelopen vloeistoffen op het werkblad tegen, de druiprand verlaagt het risico zodat vloeistoffen ongecontroleerd in de binnenruimte van de kast dringen. Afdichtlippen rond deuren en lades bieden extra veiligheid.

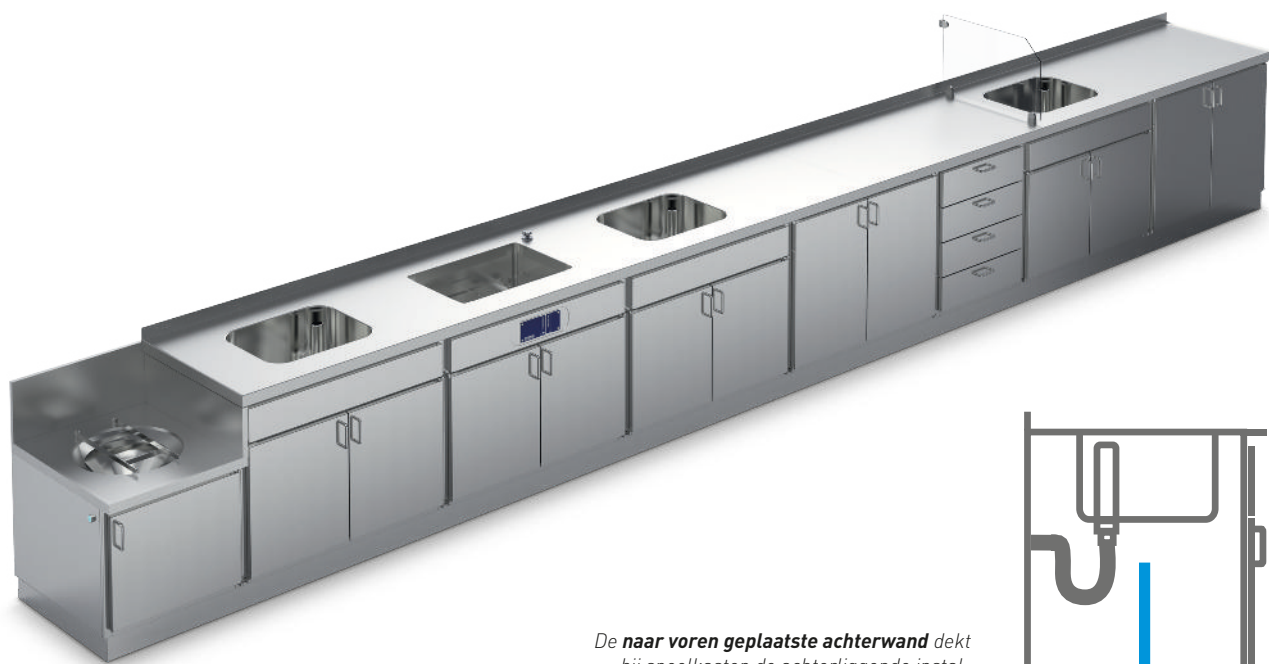

De **naar voren geplaatste achterwand** dekt bij spoelkasten de achterliggende installatie af en **kan voor reparaties verwijderd worden.**

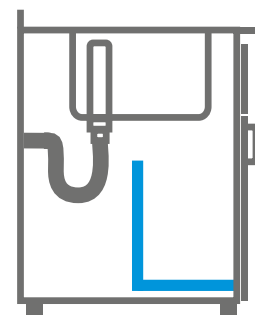

# MediFurn

## MediFurn paktafels

Controleren, sorteren, nareinigen, inpakken – paktafels verenigen vele activiteiten op een werkplek. Daarom worden hoge eisen gesteld aan een veilige, functionele en ergonomische configuratie van de technische uitrusting.

MediFurn paktafels zijn geheel gemaakt van roestvrij staal en zo ontworpen dat ze zonder problemen kunnen worden aangepast aan de individuele behoeftes van de medewerkers.

De tafels bieden maximale flexibiliteit bij de aansluiting op de gebouwtechniek, de in hoogte verstelbare tafels kunnen met een druk op de knop grootschalig worden ingesteld op de optimale werkhoogte. Alle technische componenten zijn zo geplaatst dat ze gemakkelijk toegankelijk zijn. Desgewenst zijn de MediFurn paktafels ook verkrijgbaar als verrijdbare uitvoering met wielen.

Als er extra werkoppervlak nodig is, dan is de uitschuifplank de optimale oplossing. Deze verdwijnt onder het werkblad als hij niet wordt gebruikt.

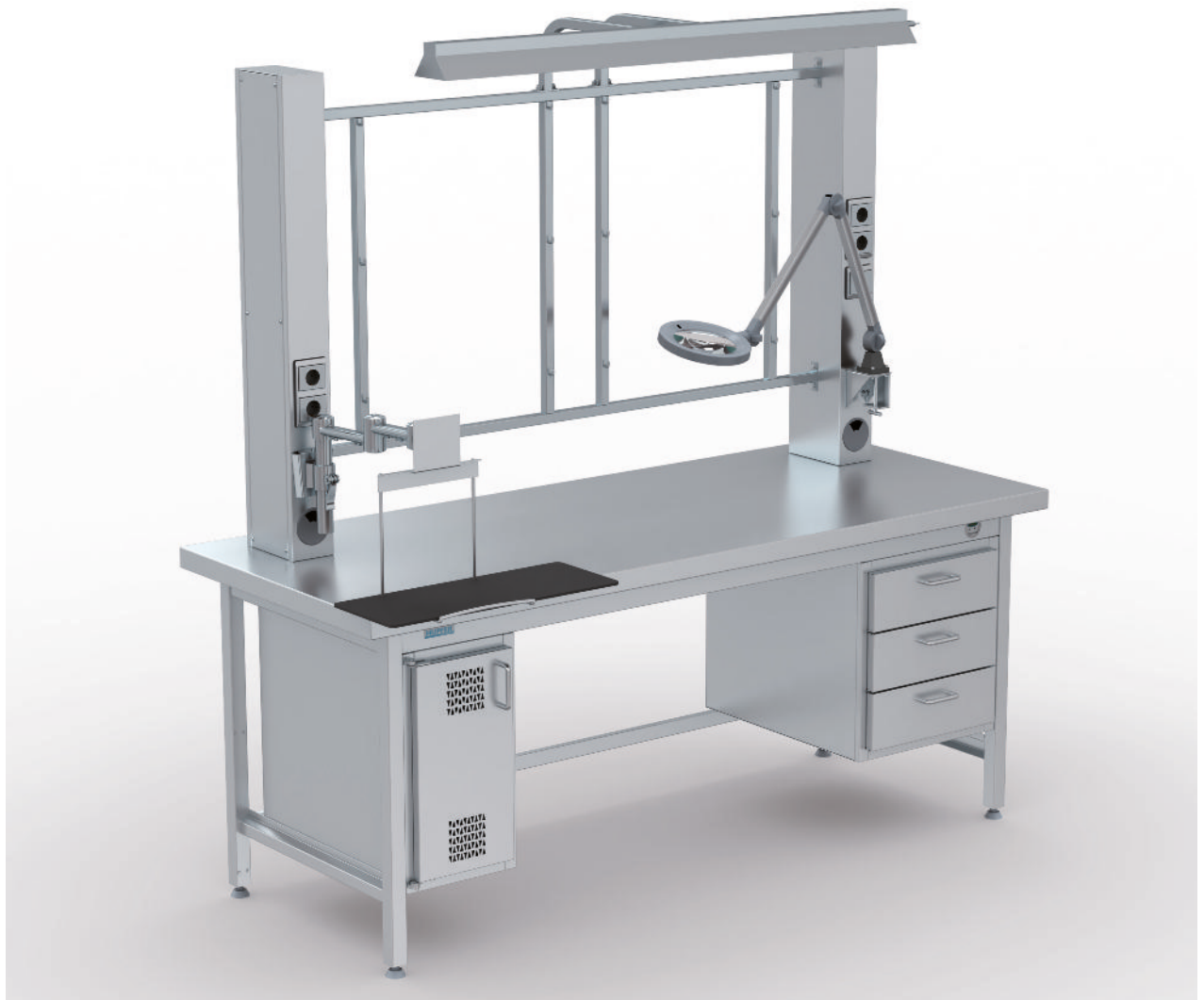





Voor de verlichting van de werkplek kunt u kiezen uit energiezuinige led-techniek en tl-buizen met koud licht en een hoge lichtsterkte.



Via de centrale, naar keuze plafondhoge mediazuil wordt de werkplek op de lokale aansluitingen voor perslucht, elektriciteit en netwerk aangesloten. De aansluitingen zijn via de revisieklep op ieder moment toegankelijk.



De werkhoogte kan door een druk op de knop met behulp van een digitaal display tot op de centimeter over 30 cm versteld worden. Standaard leverbaar zijn de uitgangshoogtes 75 cm en 85 cm.



De volledig uitschuifbare pc-kast heeft vleugeldeuren met openingen die een effectieve ventilatie van computers en andere apparatuur met hoge warmteontwikkeling waarborgen.



Om "kabelwirwar" te vermijden kunnen alle verbindingskabels en leidingen binnen de opvanginrichting over vrijwel de hele breedte geleid worden.



De onderbouw beschikt naar keuze over een ladeblok, laden voor GN-bakken of volledig uitschuifbare laden. Optioneel zijn laden met automatische inschuifmechanismen en vleugeldeuren.

# MediFurn

## MediFurn - hoge kasten en hangkasten

Medifurn hoge kasten en hangkasten bieden veel ruimte voor het opbergen en opslaan van materiaal. Tegelijkertijd zorgen ze voor overzicht, zijn ze veelzijdig en probleemloos in het gebruik. Ze kunnen precies worden afgestemd op uiteenlopende goederen en zorgen op ieder moment voor een snelle en betrouwbare toegang tot materialen en instrumenten.

Ze zijn voorbereid voor het opnemen van dichte schappen of draadroosters en kunnen als alternatief ook voor het opslaan van module- of draadmanden met kunststof-inbouwwanden in steriele eenheid- of ISO-formaat uitgerust worden.



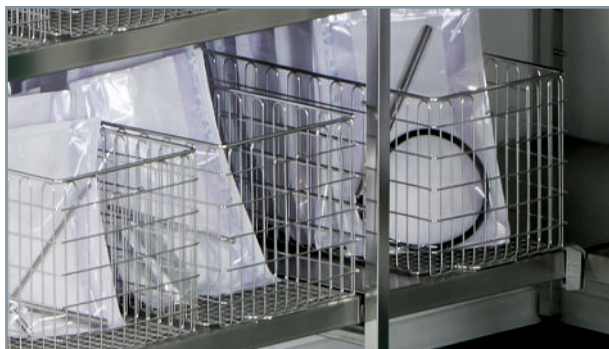

**Gesloten schappen of draadroosters** worden gebruikt voor het opslaan van de meest uiteenlopende goederen.



Voor het opbergen van modulaire korven of korven voor steriele instrumenten kunnen ook **kunststof-inbouwwanden in ISO-formaat** worden gebruikt die de hantering van de opgeslagen goederen nog gemakkelijker maken.



**Blindingen, schuin en plat dak** zorgen overal voor optisch zuivere aansluitingen, voorkomen stofafzettingen en maken het reinigen eenvoudiger.



Afhankelijk van de beoogde toepassing worden **lades** in verschillende dimensies geïntegreerd.



**De apothekerskast** die makkelijk kan worden uitgeschoven en een optimaal overzicht van de gehele inhoud biedt, is speciaal ontworpen voor het beschermd opslaan van instrumenten. Voor vele instrumenten zijn houders beschikbaar.



**De kastmodules** kunnen afhankelijk van het gebruiksdoel worden ingericht met Medidul-schappen voor het opnemen van draadmanden en bakken **in steriele eenheid- of ISO-norm**.

# Medisch meubilair

## Inpak- en werktafels

Hupfer inpak- en werktafels bieden ruimte om te werken en ondersteunen de bedrijfsprocessen. De tafelderstellen zijn volledig van roestvrij staal gemaakt. Veel modellen worden naar keuze met in hoogte verstelbare stelvoeten of in een mobiele uitvoering met wielen geleverd. Robuuste, reinigingsvriendelijke tafelbladen en bodemschappen vergroten de gebruiksmogelijkheden.

Op- en onderbouw-eenheden volgens steriele eenheid- of ISO-afmetingen kunnen individueel met korven, schappen en veel andere toebehoren uitgerust worden. Zo staan belangrijke werkmaterialen altijd overzichtelijk gesorteerd en binnen handbereik klaar. Voor de aansluiting op elektriciteit en perslucht zijn mediazuilen als opbouwelementen verkrijgbaar.



### Ergonomie met een druk op de knop

Met de elektrohydraulische hoogteverstelling kan de werkhogte traploos van 850 tot 1150 mm ingesteld worden. De krachtige 230V-elektromotor bevindt zich beschermd in de onderbouw van het werkblad zodat geen storende installaties zichtbaar zijn.

De onderbouw kan optioneel met een dicht schap, een sleufschap of een draadrooster uit het norm 5 stellingensysteem uitgerust worden.



# Inpak- en werktafels



## Stationaire paktafels

Paktafels zijn stabiel, veelzijdig en uitbreidbaar en worden in veel afdelingen gebruikt. De elektrohydraulische hoogteverstelling biedt bijzonder functioneel comfort. Zo kunnen paktafels met een druk op de knop traploos voor een ideale werkhouding op de optimale werkhoogte worden ingesteld.



### Paktafel met hakenlijst

- Met contactdooslijst
- Met schuifladeblok
- Met dubbele hakenlijst
- Met stopcontact GB



	Afmetingen B x D x H mm	Artikelnr.
PT 1600/900/1589 GB	1600 x 933 x 1589	7506176



### Paktafel met oplegstelling

- Met opzetbord
- Met contactdooslijst
- Met schuifladeblok
- Met stopcontact GB



	Afmetingen B x D x H mm	Artikelnr.
PT mAR 3E 1200/650/850 GB	1200 x 654 x 1553	7505797



### Paktafel – elektrisch in hoogte verstelbaar

- Aan alle zijden 50 mm omgebogen
- Dikte werkblad: 1,5 mm
- Elektrische aansluiting 230 V

	Afmetingen B × D × H mm	Artikelnr.
PT-EH 1200/650/850-1150 GB	1200 × 654 × 1545	<b>7505798</b>
PT-EH 1400/700/850-1150	1400 × 700 × 850	<b>7504885</b>
PT-EH 1600/650/850-1150 GB	1600 × 654 × 1551	<b>7505911</b>
PT-EH 1600/700/850-1150	1600 × 700 × 850	<b>7504843</b>
PT-EH 1600/800/850-1150 GB	1600 × 863 × 1742	<b>7505867</b>
PT-EH 1800/700/850-1150	1800 × 700 × 850	<b>7504851</b>
PT-EH 1800/900/850-1150 GB 001	2157 × 1557 × 1032	<b>7505970</b>
PT-EH 2000/700/850-1150	2000 × 700 × 850	<b>7504842</b>
PT-EH 2200/700/850-1150	2200 × 700 × 850	<b>7504852</b>



# Inpak- en werktafels

## Verrijdbare paktafels



### Mobiele paktafel

- Dikte werkblad: 1,5 mm
- 4 zwenkwielen (2 met blokkeerrem)

	Afmetingen B × D × H mm	Artikelnr.
PT 1200/750/900 F 002	1200 × 750 × 900	7505947
PT 1447/750/900 F	1447 × 750 × 900	7500184
PT 1450/750/900 F 001	1447 × 765 × 907	7500461
PT 850/750/900 F m.s.Ha	850 × 750 × 900	7500216



### Mobiele paktafel – elektrisch in hoogte verstelbaar

- Dikte werkblad: 1,5 mm
- 4 zwenkwielen (2 met blokkeerrem)
- Elektrische aansluiting 230 V

	Afmetingen B × D × H mm	Artikelnr.
PT-EH 1400/700/850-1150 F	1400 × 700 × 850	7504866
PT-EH 1600/700/850-1150 F	1600 × 700 × 850	7504881
PT-EH 1800/700/850-1150 F	1800 × 700 × 850	7504882
PT-EH 2000/700/850-1150 F	2000 × 700 × 850	7504883
PT-EH 2200/700/850-1150 F	2200 × 848 × 760	7504884
PT-EH/ZB 1400/700/850-1150 F GB	1400 × 791 × 1747	7505963





## Werktafels

Met een robuuste constructie en slijtvaste materialen bewijzen de Hupfer werktafels hun bijzondere voordelen, ook bij extreme belasting. Dankzij de sandwichvulling en de roestvrijstalen onderkant zijn de werkbladen optimaal trillingsvrij.



### Werktafel – open

- Werkblad van roestvrij staal met sandwichvulling
- Onderzijde met roestvrij staal afgesloten
- In hoogte verstelbare kunststof voeten



	Afmetingen B × D × H mm	Artikelnr.
AT-O 1000/750/850	1000 × 750 × 850	<b>7504583</b>
AT-O 1200/750/850	1200 × 750 × 850	<b>7504584</b>
AT-O 1500/750/850	1500 × 750 × 850	<b>7504585</b>



### Werktafel – open – met bodemschap

- Werkblad van roestvrij staal met sandwichvulling
- Vast ingelast bodemschap
- Onderzijde met roestvrij staal afgesloten
- In hoogte verstelbare kunststof voeten



	Afmetingen B × D × H mm	Artikelnr.
AT-O/ZB 1000/750/850	1000 × 750 × 850	<b>7504586</b>
AT-O/ZB 1200/750/850	1200 × 750 × 850	<b>7504587</b>
AT-O/ZB 1500/750/850	1500 × 750 × 850	<b>7504588</b>
AT-O/ZB 2000/750/850	2000 × 750 × 850	<b>7505912</b>

# Inpak- en werktafels



## Toebehoren voor pak- en werktafels

Paktafels zijn stabiel, veelzijdig en uitbreidbaar en worden in veel afdelingen gebruikt. De elektrohydraulische hoogteregeling biedt bijzonder functioneel comfort. Zo kunnen paktafels met een druk op de knop traploos voor een ideale werkhouding op de optimale werkhoogte worden ingesteld.



### Hakenlijst voor paktafel – enkelvoudig

- Met vastgelaste haken
- Haakafstand: 350 mm
- Belastbaarheid per haak: 60 kg
- Compatibel met ophangdelen voor haaksystemen



	Afmetingen B x D x H mm	Artikelnr.
HL/1s 555/40/1447	556 x 41 x 1447	7500217
HL/2s 555/55/1447	555 x 55 x 1447	7500431



### Hakenlijst voor paktafel – dubbel

- Met vastgelaste haken
- Haakafstand: 350 mm
- Belastbaarheid per haak: 60 kg
- Compatibel met ophangdelen voor haaksystemen



	Afmetingen B x D x H mm	Artikelnr.
HL/1s 1250/40/1447	1251 x 41 x 1447	7500185
HL/2s 1250/55/1447	1250 x 55 x 1447	7500430



### Houder hakenlijst

- Voor tafelbreedte tot 1400/1600 mm en vanaf 1600 mm
- 1 set (houder links, houder rechts)
- Opname van alle hakenlijsten
- Voor ophangen aan een vierkante buis van 40 x 20



	Afmetingen B x D x H mm	Artikelnr.
AufnHL 1400	496 x 131 x 1390	7504938
AufnHL 1600	298 x 106 x 483	7505599



### Bevestigingsset voor hakenlijsten

- Voor tafelplaten met 15 mm uitsteekmaat
- Voor bevestiging aan het tafelframe
- Voor tafellengte vanaf 1600 mm



	Artikelnr.
BFSa HL	7504850

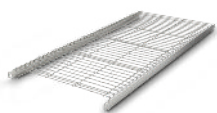

### Draadrooster norm 5

- Goed geventileerde opslag
- Perfecte hygiëne
- Hoge belastbaarheid
- Eenvoudig in gebruik



	Afmetingen B x D x H mm	Artikelnr.
A-DR/N5 1400/400	1400 x 340 x 49	0101892
A-DR/N5 1400/600	1400 x 540 x 49	0101922
A-DR/N5 800/400	800 x 340 x 49	0101612
A-DR/N5 800/600	800 x 540 x 49	0101642

# Inpak- en werktafels



## Gesloten schap norm 5

- Gemakkelijk te reinigen
- Perfecte hygiëne
- Hoge belastbaarheid
- Eenvoudig in gebruik

	Afmetingen B × D × H mm	Artikelnr.
A-GS/N5 1400/400	1400 × 340 × 49	0102792
A-GS/N5 1400/600	1400 × 540 × 49	0102822
A-GS/N5 800/400	800 × 340 × 40	0102512
A-GS/N5 800/600	800 × 540 × 40	0102542



# Lichttafels

## Lichttafels



### Lichttafel

- Precieze kijkmogelijkheid
- Schaduwwrije verlichting
- Maximale flexibiliteit
- Optimale hygiëne



	Afmetingen B × D × H mm	Artikelnr.
LT 1800/800/900	1800 × 800 × 900	7505790
LT 1800/800/900 GB	1800 × 812 × 900	7505829



### Lichttafel met gesloten schap

- Precieze kijkmogelijkheid
- Schaduwwrije verlichting
- Maximale flexibiliteit
- Optimale hygiëne



	Afmetingen B × D × H mm	Artikelnr.
LT 1800/1100/900 GB 1GA	1800 × 1112 × 900	7506175



### Mobiele lichttafel

- Precieze kijkmogelijkheid
- Schaduwwrije verlichting
- Maximale flexibiliteit
- Optimale hygiëne



	Afmetingen B × D × H mm	Artikelnr.
LT 1800/1100/900 F GB	1800 × 1100 × 900	7505956

# Spoel tafels

## Spoel tafels



### Spoel tafel met 1 bassin en bodemschap

- Hoge belastbaarheid en stabiele stand
- Geluidsisolatie voor betere akoestiek
- Perfecte hygiëne

	Afmetingen B × D × H mm	Artikelnr.
ST AH150 1B 1ZB 1200/700/900	1200 × 700 × 900	7505851
ST AH150 1B 1ZB 1200/700/900 001	1200 × 700 × 900	7506196



### Spoel tafel met 1 bassin, 1 pendelproeier, 2 vleugel-deurkasten

- Hoge belastbaarheid en stabiele stand
- Geluidsisolatie voor betere akoestiek
- Perfecte hygiëne

	Afmetingen B × D × H mm	Artikelnr.
ST AH150 2FT-S 1B 1800/700/900	1800 × 700 × 900	7503857



### Warmhoudbak met 1 bassin - elektrisch in hoogte verstelbaar

- Hoge belastbaarheid en stabiele stand
- Geluidsisolatie voor betere akoestiek
- Perfecte hygiëne

	Afmetingen B × D × H mm	Artikelnr.
ST-EH 2200/700/850-1150	2200 × 700 × 850	7505746



### Warmhoudbak met 2 bassins

- Hoge belastbaarheid en stabiele stand
- Geluidsisolatie voor betere akoestiek
- Perfecte hygiëne



	Afmetingen B × D × H mm	Artikelnr.
ST AH50 2B 1600/700/900	1600 × 700 × 900	7505742
ST AH50 2B 2000/700/900	2000 × 700 × 900	7505765
ST AH50 2B 2000/700/900 001	2000 × 700 × 900	7506195



### Warmhoudbak met 2 bassins, 2 pendelsproeiers, 2 vleugeldeurkasten

- Hoge belastbaarheid en stabiele stand
- Geluidsisolatie voor betere akoestiek
- Perfecte hygiëne



	Afmetingen B × D × H mm	Artikelnr.
ST AH600 2FT-S 2B 2100/700/900	2100 × 700 × 900	7503860



### Warmhoudbak met 2 bassins, 4 vleugeldeurkasten, 2 laden

- Hoge belastbaarheid en stabiele stand
- Geluidsisolatie voor betere akoestiek
- Perfecte hygiëne



	Afmetingen B × D × H mm	Artikelnr.
ST AH150 4FT-S 2SB 2B 2200/700/850	2200 × 700 × 850	7505796



### Warmhoudbak met 2 bassins, zonder armaturen - elektrisch in hoogte verstelbaar

- Hoge belastbaarheid en stabiele stand
- Geluidsisolatie voor betere akoestiek
- Perfecte hygiëne



	Afmetingen B × D × H mm	Artikelnr.
ST-EH AH150 2B 2100/800/850-1150	2100 × 800 × 850	7506259

# Spoeltafels



## Warmhoudbak met 3 bassins, 3 pendelsproeiers

- Hoge belastbaarheid en stabiele stand
- Geluidsisolatie voor betere akoestiek
- Perfecte hygiëne

	Afmetingen B × D × H mm	Artikelnr.
ST AH100 3B 3000/650/1000	3000 × 650 × 1000	7505826

MEDISCH  
MEUBILAIR

04





# Kasten

## Hoge kasten



### Hoge kast met vleugel deur en bodemschap

- Voor steriele en verbruiksgoederen
- Vleugel deur met rondom lopende dichting
- Verlengde opslagtijd door optimale bescherming tegen stof en licht
- Met in hoogte verstelbare bodemschappen
- Maximale capaciteit en hoogteverstelling zonder gereedschap



	Afmetingen B × D × H mm	Artikelnr.
MF-SR-HO-FLT/1000x650x2000	1000 × 708 × 2007	<b>7506318</b>
MF-SR-HO-FLT/1100x650x2000	1100 × 708 × 2007	<b>7506317</b>
MF-SR-HO-FLT/1200x650x2000	1200 × 708 × 2007	<b>7506316</b>
MF-SR-HO-FLT/300x650x2000	708 × 300 × 2007	<b>7506325</b>
MF-SR-HO-FLT/400x650x2000	708 × 400 × 2007	<b>7506324</b>
MF-SR-HO-FLT/500x650x2000	708 × 500 × 2007	<b>7506323</b>
MF-SR-HO-FLT/600x650x2000	708 × 600 × 2007	<b>7506322</b>
MF-SR-HO-FLT/700x650x2000	708 × 700 × 2007	<b>7506321</b>
MF-SR-HO-FLT/800x650x2000	800 × 708 × 2007	<b>7506320</b>
MF-SR-HO-FLT/900x650x2000	900 × 708 × 2007	<b>7506319</b>



### Hoge kast met vleugel deur, kijkvenster en bodemschap

- Voor steriele en verbruiksgoederen
- Kijkvenster voor eenvoudige identificatie
- Met in hoogte verstelbare bodemschappen
- Maximale capaciteit en hoogteverstelling zonder gereedschap



	Afmetingen B × D × H mm	Artikelnr.
MF-SR-HO-FLT/1000x674x2250	1000 × 712 × 2250	<b>7505822</b>

# Kasten



## Hoge kast met Medidul-systeem

- Ruimtebesparende opslag van korven en ISO-normkorven steriele eenheid
- Met Hupfer Medidul-systeem
- Zonder gereedschap in hoogte verstelbare steunrails
- Vleugel deur met rondom lopende dichting
- Verlengde opslagtijd door optimale bescherming tegen stof en licht



	Afmetingen B x D x H mm	Artikelnr.
MF-SR-HO-ISO MEDIDUL/1100x650x2000	1100 x 708 x 2007	7506382
MF-SR-HO-ISO MEDIDUL/600x650x2000	708 x 600 x 2007	7506381
MF-SR-HO-STE MEDIDUL/1200x650x2000	1200 x 708 x 2007	7506385
MF-SR-HO-STE MEDIDUL/500x650x2000	708 x 500 x 2007	7506383
MF-SR-HO-STE MEDIDUL/800x650x2000	800 x 708 x 2007	7506384



## Hoge kast met moduledrager

- Gestandaardiseerde opslag volgens ISO-norm.
- Voor steriel materiaal, medicijnen, instrumenten en toebehoren
- Overzichtelijke opslag en eenvoudig uitnemen
- Vleugel deur met rondom lopende dichting
- Verlengde opslagtijd door optimale bescherming tegen stof en licht



	Afmetingen B x D x H mm	Artikelnr.
MF-SR-HO-MT/SM-G/L/938x650x2000	938 x 708 x 2007	7506393
MF-SR-HO-MT/SM-K/L/485x650x2000	708 x 485 x 2007	7506395

## Elementen voor een hoge kast



### Zijbekleding voor hoge kasten

- voor MediFurn hoge kasten

	Afmetingen B × D × H mm	Artikelnr.
MF-SR-SVre/li-HO/650x2000	635 × 31 × 1998	7506336



### Bodemschap - gesloten

- voor MediFurn hoge kasten
- Voor de passende onderverdeling van de opslagruimte
- Incl. contactpenen en afdekkappen

	Afmetingen B × D × H mm	Artikelnr.
MF-ZWB-GS/1000x565x40	1000 × 565 × 40	7506328
MF-ZWB-GS/1100x565x40	1100 × 565 × 40	7506327
MF-ZWB-GS/1200x565x40	1200 × 565 × 40	7506326
MF-ZWB-GS/300x565x40	565 × 300 × 40	7506335
MF-ZWB-GS/400x565x40	565 × 400 × 40	7506334
MF-ZWB-GS/500x565x40	565 × 500 × 40	7506333
MF-ZWB-GS/600x565x40	600 × 565 × 40	7506332
MF-ZWB-GS/700x565x40	700 × 565 × 40	7506331
MF-ZWB-GS/800x655x40	800 × 655 × 40	7506330
MF-ZWB-GS/900x565x40	900 × 565 × 40	7506329

# Kasten



## Gesloten bovenplaat

- Voor MediFurn hoge kasten
- Voor perfecte hygiëne

	Afmetingen B × D × H mm	Artikelnr.
MF-SR-FD-HO/1000x650x50	1000 × 675 × 57	7506340
MF-SR-FD-HO/1100x650x50	1100 × 650 × 50	7506339
MF-SR-FD-HO/1200x650x50	1200 × 650 × 50	7506338
MF-SR-FD-HO/300x650x50	650 × 300 × 50	7506347
MF-SR-FD-HO/400x650x50	650 × 400 × 50	7506346
MF-SR-FD-HO/500x650x50	650 × 500 × 50	7506345
MF-SR-FD-HO/600x650x50	650 × 600 × 50	7506344
MF-SR-FD-HO/700x650x50	700 × 650 × 50	7506343
MF-SR-FD-HO/800x650x50	800 × 650 × 50	7506342
MF-SR-FD-HO/900x650x50	900 × 650 × 50	7506341



## Schuin dak

- voor MediFurn hoge kasten
- 20° afschuining
- Voor perfecte hygiëne

	Afmetingen B × D × H mm	Artikelnr.
MF-SR-SD-HO/WHS-20/1000x650x284	1000 × 650 × 284	7506350
MF-SR-SD-HO/WHS-20/1100x650x284	1100 × 650 × 284	7506349
MF-SR-SD-HO/WHS-20/1200x650x284	1200 × 650 × 284	7506348
MF-SR-SD-HO/WHS-20/300x650x284	650 × 300 × 284	7506357
MF-SR-SD-HO/WHS-20/400x650x284	650 × 400 × 284	7506356
MF-SR-SD-HO/WHS-20/500x650x284	650 × 500 × 284	7506355
MF-SR-SD-HO/WHS-20/600x650x284	650 × 600 × 284	7506354
MF-SR-SD-HO/WHS-20/700x650x284	700 × 650 × 284	7506353
MF-SR-SD-HO/WHS-20/800x650x284	800 × 650 × 284	7506352
MF-SR-SD-HO/WHS-20/900x650x284	900 × 650 × 284	7506351



### sokkelframe

- voor MediFurn hoge kasten
- Andere maten zijn op aanvraag verkrijgbaar

	Afmetingen B × D × H mm	Artikelnr.
MF-SR-SO/1000x650x100	1000 × 650 × 100	7506360
MF-SR-SO/1100x650x100	1100 × 650 × 100	7506359
MF-SR-SO/1200x650x100	1200 × 650 × 100	7506358
MF-SR-SO/300x650x100	650 × 300 × 100	7506367
MF-SR-SO/400x650x100	650 × 400 × 100	7506366
MF-SR-SO/500x650x100	650 × 500 × 100	7506365
MF-SR-SO/600x650x100	650 × 600 × 100	7506364
MF-SR-SO/700x650x100	700 × 650 × 100	7506363
MF-SR-SO/800x650x100	800 × 650 × 100	7506362
MF-SR-SO/900x650x100	900 × 650 × 100	7506361



### Plintpaneel

- Magnetisch vastgezet voor eenvoudig onderhoud
- Voor Medidul kasten
- 100 mm hoog
- Andere maten zijn op aanvraag verkrijgbaar

	Afmetingen B × D × H mm	Artikelnr.
MF-SR-SO-B/1000x20x100	1000 × 20 × 100	7506370
MF-SR-SO-B/1100x20x100	1100 × 20 × 100	7506369
MF-SR-SO-B/1200x20x100	1200 × 20 × 100	7506368
MF-SR-SO-B/300x20x100	300 × 20 × 100	7506378
MF-SR-SO-B/400x20x100	400 × 20 × 100	7506377
MF-SR-SO-B/500x20x100	500 × 20 × 100	7506376
MF-SR-SO-B/600x20x100	600 × 20 × 100	7506375
MF-SR-SO-B/650x20x100	650 × 20 × 100	7506374
MF-SR-SO-B/700x20x100	700 × 20 × 100	7506373
MF-SR-SO-B/800x20x100	800 × 20 × 100	7506372
MF-SR-SO-B/900x20x100	900 × 20 × 100	7506371

# Kasten

## Doorgeefkasten

De Hupfer-doorgeefkasten dienen als sluis voor het tussentijds opslaan van goederen tussen een schoon en onrein gebied. Ook worden ze gebruikt voor de levering van sterielgoed en de verwijdering van vuil materiaal op Hupfer-transportwagens.

De stabiele, zelfdragende en hygiënische constructie van hoogwaardig roestvrij staal bestaat uit een aan alle zijden gesloten corpus met steeds twee dubbelwandige scharnierdeuren op de schone en onreine zijde. De wederzijdse vergrendeling van de beide deurzijden door de elektromagnetische deurvergrendeling voorkomt dat de deuren tegelijk aan de schone en onreine zijde geopend worden. Rode signaallampen signaleren geopende deuren op de tegenoverliggende zijde. Met groene verlichte drukknoppen kunnen de daaronder liggende deuren worden vrijgegeven indien de deuren op de tegenoverliggende zijde gesloten zijn.



### Doorgeefkasten

- Elektrische vergrendeling

	Afmetingen B × D × H mm	Artikelnr.
DRS 6StE 1150/900/1800	1150 × 900 × 1800	<b>7504604</b>
DRS 9StE 1435/900/1800	1435 × 900 × 1800	<b>7504605</b>



# Opstapbankjes



## Opstapbankjes

Dankzij hun stevige constructie met slipvaste, gestructureerde oppervlakken bieden de Hupfer-opstapbankjes het operatiekamerpersoneel een stabiele ondergrond en een goede positie ten opzichte van de patiënt. De treden en het frame zijn stevig vastgeschroefd en kunnen worden verwijderd voor reiniging. De uniforme tredehoogte zonder overlapping en de elektrische geleiding zorgen voor extra veiligheid in de operatiekamer. Hiermee voldoen de Hupfer-opstapbankjes aan alle voorschriften van de DIN EN 14183.

Voor de opslag is de Hupfer-hakenwagen voor opstapbankjes ideaal. In plaats van de gebruikelijke gestapelde opslag worden hier de opstapbankjes op aparte wandschap-consoles neergezet. Ze kunnen gemakkelijk worden verwijderd wanneer dat nodig is.



### Opstapbankje 1-traps

- Treden en frame vastgeschroefd
- Antislip oppervlak van de treden
- Antislip voeten
- Elektrisch geleidend



	Afmetingen B × D × H mm	Artikelnr.
OP-A 600/350/130	600 × 350 × 130	7500294
OP-A 600/350/220	600 × 350 × 220	7500295
OP-A 600/350/300	600 × 350 × 300	7500296



### Opstapbankje 2-traps

- Treden en frame vastgeschroefd
- Antislip oppervlak van de treden
- Antislip voeten
- Elektrisch geleidend



	Afmetingen B × D × H mm	Artikelnr.
OP-A 600/680/220-440	680 × 600 × 440	7500297

# Hygiëneprogramma



## Hygiëneprogramma

Optimale hygiëne staat centraal in elke kliniek, elk ziekenhuis en elk sterilisatiebedrijf. Hoe verschillend de vele taken en werkprocessen ook zijn: het Hupfer hygiëneprogramma maakt handhygiëne en desinfectie overal mogelijk en biedt zo uw medewerkers, patiënten en bezoekers optimale veiligheid.



### Zeepdispenser 500 ml

- Voor verwisselbare flessen
- Afsluitbaar



	Afmetingen B × D × H mm	Artikelnr.
TC1-13 109/71/301	109 × 71 × 301	8600004



### Zeepdispenser 950 ml

- Voor verwisselbare flessen
- Afsluitbaar



	Afmetingen B × D × H mm	Artikelnr.
TC1-01 120/76/298	120 × 76 × 298	8600025





### Zeep- en desinfectiemiddeldispenser

- Om naar wens te vullen
- Capaciteit: 1000 ml
- Roestvrij staal

	Afmetingen B × D × H mm	Artikelnr.
SDMS Typ I-1000	195 × 99 × 305	8600129



### Wastafel

- Kniebediening
- Incl. achterwand en kraan
- Niet voor drukloze boilers met drie leidingen

	Afmetingen B × D × H mm	Artikelnr.
EWB	400 × 310 × 560	8200342



### Handdoekdispenser 300

- Met kijkvenster
- Opening met grendel slot

	Afmetingen B × D × H mm	Artikelnr.
TC1-14 126/300/308	300 × 126 × 308	8600006



### Handdoekdispenser 500

- Met kijkvenster
- Opening met grendel slot

	Afmetingen B × D × H mm	Artikelnr.
TC1-03 120/298/298	298 × 120 × 298	8600022

# Hygiëneprogramma



## Papierkorf

- Vrijstaande opstelling of wandbevestiging

	Afmetingen B × D × H mm	Artikelnr.
PaKo 340/265/425	340 × 265 × 425	8600029



# Was- en afvalzakhouders



Was- en afvalzakhouders van Hupfer zorgen voor veilige en economische processen, van het sorteren tot aan de behandeling en een vakkundige afvalverwerking van bijzondere materialen. Met het grote productaanbod zijn op de betreffende situatie en de specifieke eisen afgestemde oplossingen mogelijk.



# Was- en afvalzakhouders

## Was- en afvalzakhouders

Met Hupfer was- en afvalzakhouders is de afvoer van materialen heel eenvoudig. Dit wordt gegarandeerd door de stabiele constructie, praktische uitvoeringen en de mogelijkheid om gemakkelijk en eenvoudig te manoeuvreren dankzij lichtlopende wielen.



### Was- en afvalzakhouders – 1 onderdeel

- 1 vak
- Met rubberen ring
- Roestvrij staal



	Afmetingen B × D × H mm	Artikelnr.
SWA-1	450 × 350 × 905	7501091



### Was- en afvalzakhouders – 2 onderdelen

- 2 vakken
- Met rubberen ring
- Roestvrij staal



	Afmetingen B × D × H mm	Artikelnr.
SWA-2	680 × 450 × 905	7501092



### Was- en afvalzakhouders – 3 onderdelen

- 3 vakken
- Met rubberen ring
- Roestvrij staal

	Afmetingen B × D × H mm	Artikelnr.
SWA-3	1010 × 450 × 905	7501093



### Was- en afvalzakhouders – 1 onderdeel – met deksel

- Met voetpedaal en deksel
- 1 vak
- Met rubberen ring
- Roestvrij staal

	Afmetingen B × D × H mm	Artikelnr.
SWAF-1	496 × 350 × 913	0163920



### Was- en afvalzakhouders – 2 onderdelen – met deksel

- Met voetpedaal en deksel
- 2 vakken
- Met rubberen ring
- Roestvrij staal

	Afmetingen B × D × H mm	Artikelnr.
SWAF-2	680 × 496 × 913	0163921



### Was- en afvalzakhouders – 3 onderdelen – met deksel

- Met voetpedaal en deksel
- 3 vakken
- Met rubberen ring
- Roestvrij staal

	Afmetingen B × D × H mm	Artikelnr.
SWAF-3	1010 × 496 × 913	0163922

# Waszakhouder

## Waszakhouder

Operatiekamers stellen in klinieken en ziekenhuizen bijzondere eisen aan de uitrusting en apparatuur. Hupfer waszakerhouders zijn hierop optimaal afgestemd, van de uitrusting met elektrisch geleidende wielen tot aan de functionaliteit en het design.



### Waszakhouder – 1 onderdeel

- 1 vak
- Met waszakhouder-frame
- Zakken/netten stevig vastklemmen
- Antistatische wielen



	Afmetingen B × D × H mm	Artikelnr.
OP-SWA-1 350/450/901	450 × 350 × 905	7500711



### Waszakhouders – 2 onderdelen

- 2 vakken
- Met waszakhouder-frame
- Zakken/netten stevig vastklemmen
- Antistatische wielen



	Afmetingen B × D × H mm	Artikelnr.
OP-SWA-2 680/450/901	680 × 450 × 905	7500712



# Toebehoren voor waszakhouders

## Toebehoren voor waszakhouders



### Deksel voor waszakhouders

- Met voetpedaal
- Polystyreen
- Wit

	Afmetingen B × D × H mm	Artikelnr.
De 290/400/25	400 × 290 × 25	<b>7501008</b>
De 290/421/25	421 × 290 × 25	<b>7501009</b>



### Deksel voor waszakhouders zonder voetpedaal

- Zonder voetpedaal
- Polystyreen
- Wit

	Afmetingen B × D × H mm	Artikelnr.
De 290/400/25	447 × 290 × 25	<b>7501679</b>
De 290/400/60	400 × 290 × 60	<b>7500261</b>



### Deksel met bevestigingsset

- Lange levensduur
- Eenvoudig aanbrengen
- Eenvoudig openen en sluiten

	Afmetingen B × D × H mm	Artikelnr.
De 290/450/60	450 × 290 × 104	<b>7500723</b>

# Toebehoren voor waszakhouders



## Opspanning

- Reserveonderdeel voor was- en afvalinzamelaars

	Afmetingen B × D × H mm	Artikelnr.
Rubberen klemring 350x250x42	350 × 250 × 42	<b>7500260</b>



# Sterk aanbevolen: Expertise en ervaring van onze experts

We geven je graag advies

Gepresenteerd door

Onze algemene verkoop- en leveringsvoorwaarden zijn van toepassing op [www.hupfer.com/de/avb](http://www.hupfer.com/de/avb).

Alle specificaties/afmetingen zijn bij benadering. Technische wijzigingen voorbehouden.  
Alle foto's zijn voorbeelden, zonder decoratie en kunnen optionele extra's bevatten.

Hupfer Metallwerke GmbH & Co. KG  
Dieselstraße 20 · 48653 Coesfeld  
Postfach 14 63 · 48634 Coesfeld  
Tel.: +49 2541 805-0  
[info@hupfer.com](mailto:info@hupfer.com) · [www.hupfer.com](http://www.hupfer.com)

*Typeset 04/24. Alle gegevens/afmetingen zijn bij benadering. Technische wijzigingen voorbehouden.  
Elke vorm van reproductie, zelfs in uittreksels, alleen met toestemming.  
Alle foto's zijn voorbeelden, zonder decoratie en kunnen optionele extra's bevatten.*